

# **ACOMPañAMIENTO SOCIAL A LOS PROYECTOS DEL FONDO ADAPTACION EN LA REGION DEL CANAL DEL DIQUE Y ZONA COSTERA**

## **Contrato 245/13**

(Diciembre de 2013)

# UBICACIÓN DEL PROYECTO

**Atlántico:** Campo de la Cruz, Candelaria, Sabanalarga, Santa Lucía, Suan, Repelón, Luruaco y Manatí,

**Bolívar:** Calamar, Arroyo Hondo, Mahates, Arjona, María la Baja, Cartagena, San Estanislao,, Turbana, Turbaco, Soplaviento, San Cristóbal

**Sucre:** San Onofre



# OBJETIVO DEL PROYECTO

Apoyar la intervención socioambiental del Fondo Adaptación en los procesos de construcción, reconstrucción, recuperación y reactivación económica y **social** de las zonas afectadas por el Fenómeno de la Niña 2010/2011 en la región del Canal del Dique y Zona Costera **con criterios de inclusión social, mitigación y prevención del riesgo.**

# **Componente 1:**

## **Relacionamiento Institucional y Organizacional**



## Relacionamiento Institucional y Organizacional

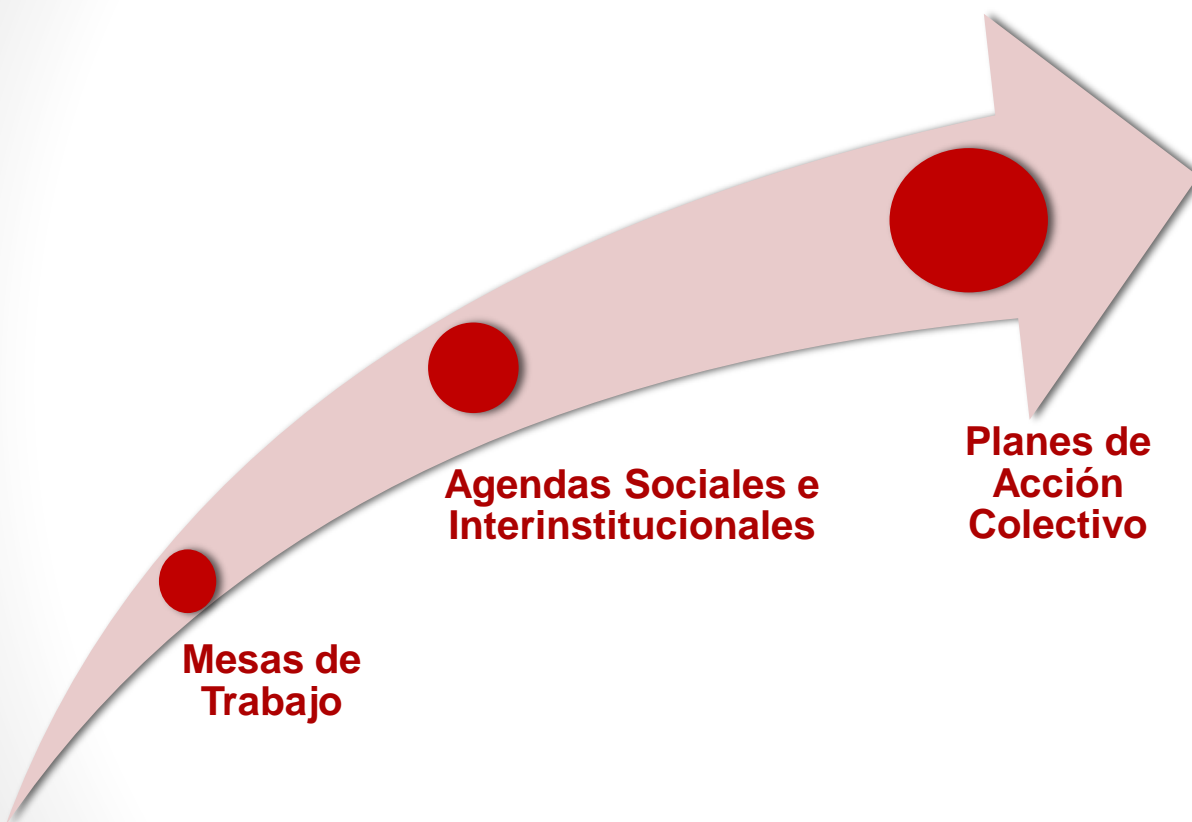

**Objetivo:** Apoyo al fortalecimiento institucional y organizacional promoviendo la cultura de la **gestión del riesgo** y la **participación ciudadana**



*"Un PDP Instala capacidades en la comunidad para que estas sean protagonistas de su propio desarrollo"*

**Padre Rafael Castillo Torres**

## Consejos Municipales de Gestión del Riesgo de Desastres



Manatí, Atlántico.



Repelón, Atlántico.

### Actividad:

Reunión con los Consejos Municipales de Gestión del Riesgo en Atlántico. Relacionamiento institucional con Bolívar (Arjona, Turbaco y Turbana).

### Beneficiados:

115 personas pertenecientes a las comunidades de Manatí y Repelón

### Impacto Social:

Identificación y construcción participativa de alternativas a las problemáticas de la gestión de riesgo en la región

## Gobernanza del Agua



**Mesas de Trabajo con OSB  
provenientes de Atlántico y Bolívar.**



**Socialización de la temática: “El Agua como  
derecho fundamental”.**

**Actividad:** Primer Encuentro del Agua

**Beneficiados:** 170 personas pertenecientes a los municipios de Atlántico y Bolívar.

**Impacto Social:** Empezar a generar escenarios de reflexión y diálogo alrededor del tema de gobernanza del agua.



## Auditorías Visibles



**Mahates, Bolívar.**



**Manatí, Atlántico.**

**Actividad:**

Foros de Auditorías Visibles

**Beneficiados:**

**422** personas pertenecientes a las comunidades e institucionalidad Pública de Mahates y Cartagena (Bolívar) y Manatí (Atlántico)

**Impacto Social:**

Socialización a las comunidades sobre los objetivos, los alcances, los contratistas y los tiempos del megaproyecto de restauración del canal del dique.

## AGENDA SEGUNDO TRIMESTRE

### Consejos Municipales de Gestión del Riesgo de Desastres

- Reuniones municipales de Fortalecimiento a CMGRD.
- Apoyo en la elaboración del Plan Municipal de Gestión del Riesgo.
- Acompañamiento en la documentación y funcionalidad del Fondo Municipal de Gestión del Riesgo.

Mayo

**MESAS DE TRABAJO**

### Gobernanza del Agua

- Apoyo para la realización de la agenda territorial para promover la gobernanza del agua.
- Acompañamiento a la elaboración de un documento que sintetice los roles y responsabilidades de los actores.

Junio

**AGENDAS SOCIALES**

### Auditorías Visibles

- Apoyo logístico y seguimiento en la realización de los foros de Auditorías Visibles a los proyectos del Fondo.
- Acompañamiento en la elaboración de la agenda de trabajo para la realización de las reuniones de fortalecimiento a los ELS en el territorio.

Julio

**PLANES DE ACCIÓN**

## Componente 2

Generación de ingresos,  
estabilización socioeconómica  
y de gestión cultural y  
ambiental.



## Generación de Ingresos, estabilización socioeconómica y gestión cultural y social

1.  
Fortalecer las OSB  
y sus Redes

2.  
Implementar y  
asesorar  
Iniciativas  
Productivas

3.  
Establecer una  
Estrategia de  
Empleabilidad

**Componentes**

### **Objetivo:**

Capacitar, empoderar y apoyar a  
las OSB de la Región, en  
capacidades organizacionales,  
productivas y de emprendimiento.

## Fortalecer las Organizaciones Sociales de Base y sus redes (OSB)



San Estanislao, Bolívar.



Arjona, Bolívar.

### Actividad:

Elaborada Estrategia y puesta en marcha estrategia de Plan de Fortalecimiento a las OSB.

### Beneficiados:

**564** familias pertenecientes a **26** OSB.

### Impacto Social:

26 OSB fortalecidas en proceso de fortalecimiento en aspectos organizativos, contables, técnicos y administrativos.

## Implementar Iniciativas productivas en la región



Mahates, Bolívar.



San Onofre, Sucre.

### Actividad:

Elaboración de un documento contexto sobre el entorno económico, ambiental y productivo.

Identificación de **17** propuestas de proyecto de 17 OSB en 12 municipios del Canal del Dique, bajo la estructura de 5 líneas productivas

### Beneficiados:

**450** familias beneficiadas

### Impacto Social:

Generación de empleo e ingresos para **450** familias con propuestas productivas priorizadas.



## Estrategia de Empleabilidad



Reunión con el SENA (Barranquilla).



Banco de Inclusión Laboral

### Actividad:

**Cinco (5)** reuniones para acordar con el SENA la base de información con oferta laboral y de proveedores de servicios y su implementación, para los proyectos del Fondo Adaptación

Vinculación de dinamizadores locales para acompañamiento por municipio a los proyectos, asesoría, medición de empleo generado por las acciones del Fondo en la región

### Beneficiados:

Población de los 20 municipios de la región

### Impacto Social:

Contribuir con la generación de empleo, formalización laboral e ingresos para los habitantes de la región.

## AGENDA SEGUNDO TRIMESTRE

### FORTALECIMIENTO DE LAS OSB

- Sesiones para Implementar las 3 capacidades en 5 fases.
- Acompañamiento técnico en la ejecución de los proyectos.
- Reuniones de acompañamiento a las OSB con la Red de Productores.
- Participación en Ruedas de negocios y contactos comerciales.

Mayo

**CAPACITACIÓN**

### INICIATIVAS PRODUCTIVAS

- Realizar visitas de campo para la formulación e implementación de las iniciativas productivas con las 18 OSB.
- Apoyo para la adquisición de insumos y establecimiento de las iniciativas.
- Acompañamiento para la asistencia técnica con alcaldías

Junio

**ASESORÍA Y ACOMPAÑAMIENTO**

### ESTRATEGIA DE EMPLEABILIDAD

- Apoyo logístico y seguimiento en la realización de los foros de Auditorías Visibles a los proyectos del Fondo.
- Acompañamiento en la elaboración de la agenda de trabajo para la realización de las reuniones de fortalecimiento a los ELS en el territorio.

Julio

**ORGANIZACIÓN OFERTA/DEMANDA**

## Gestión de conocimiento y comunicaciones

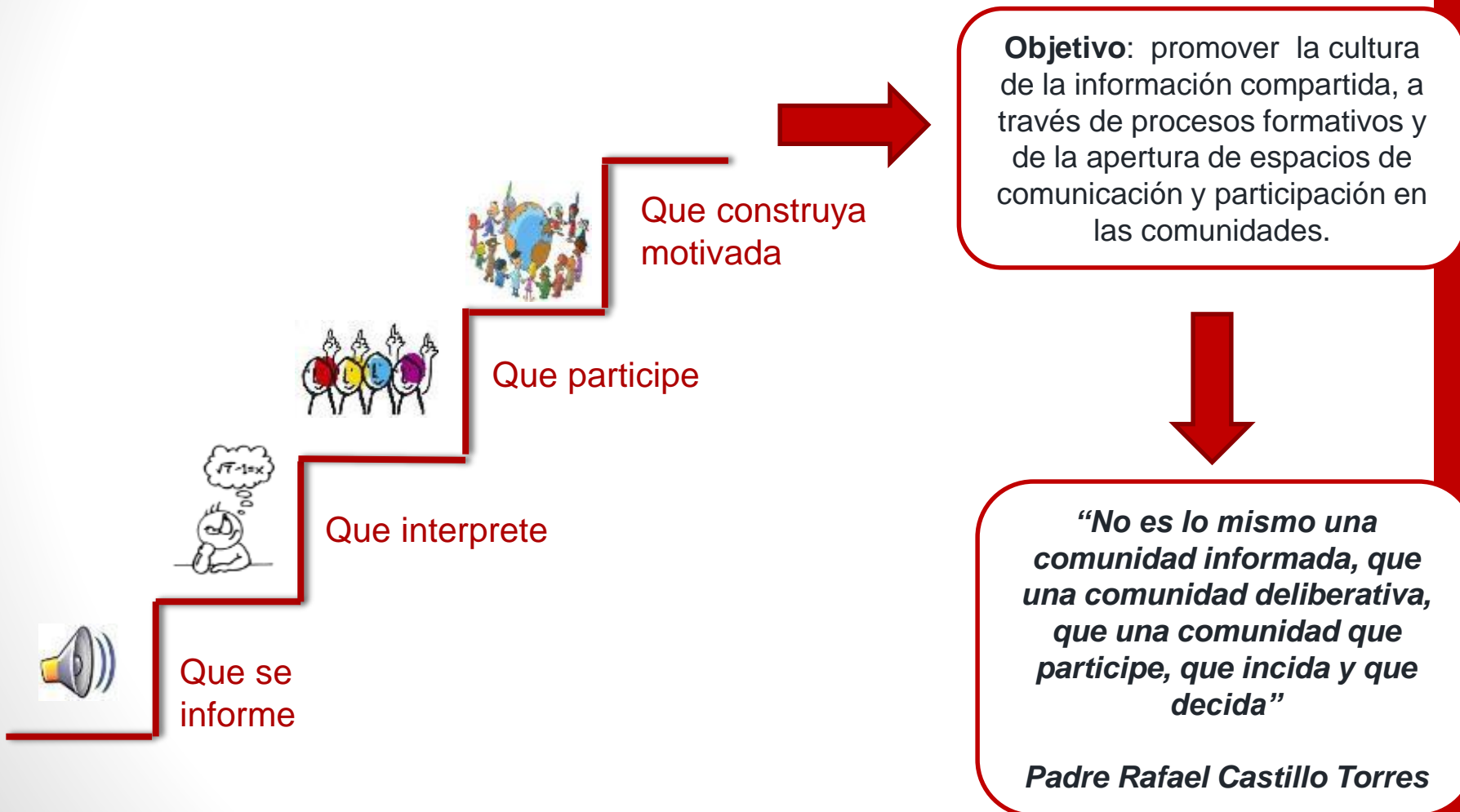



## Estrategia de Comunicación Comunitaria



Barranquilla, Atlántico.



Cartagena, Bolívar.

### Actividad:

2 encuentros con comunicadores locales y gestores culturales del Canal del Dique y Zona Costera

### Beneficiados:

**50** comunicadores y gestores culturales de la Dique y Zona Costera

### Impacto Social:

Se construyó participativamente de la estrategia de comunicación comunitaria que permita crear la cultura de una información compartida en el territorio.

## Visibilización del Acompañamiento Social



**Actividad:**

Segunda edición del periódico Remando Juntos.

**Beneficiados:**

**3.000** ejemplares entregados a pobladores, institucionalidad y organizaciones de la sociedad civil.

**Impacto Social:**

Comunidad que participa y coloca en la agenda pública, temas de interés colectivo en medios de comunicación .

## Estrategia de monitoreo, seguimiento y evaluación



### **Actividad:**

Diseño y aprobación de la encuesta de percepción

### **Encuestados:**

1000 personas a encuestar. 50 por cada uno de los 20 municipios de influencia del proyecto

### **Impacto Social:**

Conocer la percepción de la comunidad sobre el proyecto , para medir y mejorar los niveles de confianza frente a las acciones de la institucionalidad, lideradas por el Fondo Adaptación.

## AGENDA SEGUNDO TRIMESTRE

### ENCUENTROS ZONALES FORMATIVOS

- Encuentros formativos en habilidades comunicativas: Expresión oral y corporal y escrita, que permita facilitar procesos de comunicación comunitaria en el territorio.,

Mayo

**Instalación de capacidades**

### COMUNICACIÓN COMUNITARIA

- Recorrido por 20 municipios por las zonas de intervención del Fondo Adaptación con comunicadores del canal del Dique y Zona Costera, para visibilizar las acciones que se ejecutan en el territorio

Junio

**Visibilización de acciones**

### PERCEPCIÓN

- Realización de 1000 encuestas de percepción: 50 en cada uno de los 20 municipios del Dique y la zona costera, que permitan medir y mejorar la confianza de la comunidad en las acciones institucionales.

Julio

**Generación de confianza**



# MONTO DE LA INVERSION

COMPONENTE	PRESUPUESTO (Millones)	%	*EJECUCION (Millones)	%
<b>Componente 1</b> Relacionamiento institucional y organizacional	<b>624.7</b>	<b>24.1</b>	<b>96.1</b>	<b>15,4</b>
<b>Componente 2</b> Generación de Ingresos, Est. Socioeconómica	<b>1.104.9</b>	<b>42.5</b>	<b>3.4</b>	<b>0.3</b>
<b>Componente 3</b> Gestión del conocimiento y comunicación	<b>867.6</b>	<b>33.4</b>	<b>22.3</b>	<b>2.5</b>
<b>TOTAL</b>	<b>2.597.2</b>	<b>100.0</b>	<b>121.8</b>	<b>4.7</b>

\* EJECUCION PRESUPUESTAL ENERO – MARZO DE 2014

**DURACION DEL CONTRATO: 24 MESES**

**FECHA DE INICIO: 10 DE DICIEMBRE DE 2013**

# ¡GRACIAS!





# SECTOR VIVIENDA

# RESPONSABLES INTERVENCIÓN DEL FONDO ADAPTACIÓN POR FASES

**FASE III**  
ACOMPañAMIENTO  
SOCIAL  
**COMFENALCO  
VALLE**

**FASE I**  
VERIFICACIÓN DE LA  
DEMANDA E  
IDENTIFICACIÓN DE LA  
OFERTA  
**RESPONSABLE**  
**FUNDACIÓN CODESARROLLO**  
**Y**  
**DISTRITO DE BARRANQUILLA**

**FASE II**  
DEFINICIÓN DE LOS  
PLANES DE INTERVENCIÓN  
**RESPONSABLE**  
**COMFENALCO VALLE**

**FASE IV**  
EJECUCIÓN  
**RESPONSABLE**  
**COMFENALCO VALLE**

## ELEGIBILIDAD POR MUNICIPIO

Municipio	RUD	Elegibles
BARANOA	106	15
BARRANQUILLA	2.237	661
CAMPO DE LA CRUZ	4.860	356
CANDELARIA	1.188	260
GALAPA	21	4
JUAN DE ACOSTA	24	11
LURUACO	797	562
MALAMBO	334	84
MANATI	2.666	1.010
PALMAR DE VARELA	168	40
PIOJÓ	32	8
POLO NUEVO	5	0
PONEDERA	80	30
PUERTO COLOMBIA	158	60
REPELON	276	147
SABANAGRANDE	362	204
SABANALARGA	581	214
SANTA LUCIA	1.831	364
SANTO TOMÁS	17	2
SOLEDAD	262	81
SUAN	345	55
TUBARA	69	56
USUACURI	21	4
<b>Totales</b>	<b>16.440</b>	<b>4.228</b>

## DISTRIBUCION OFERTA DE VIVIENDA

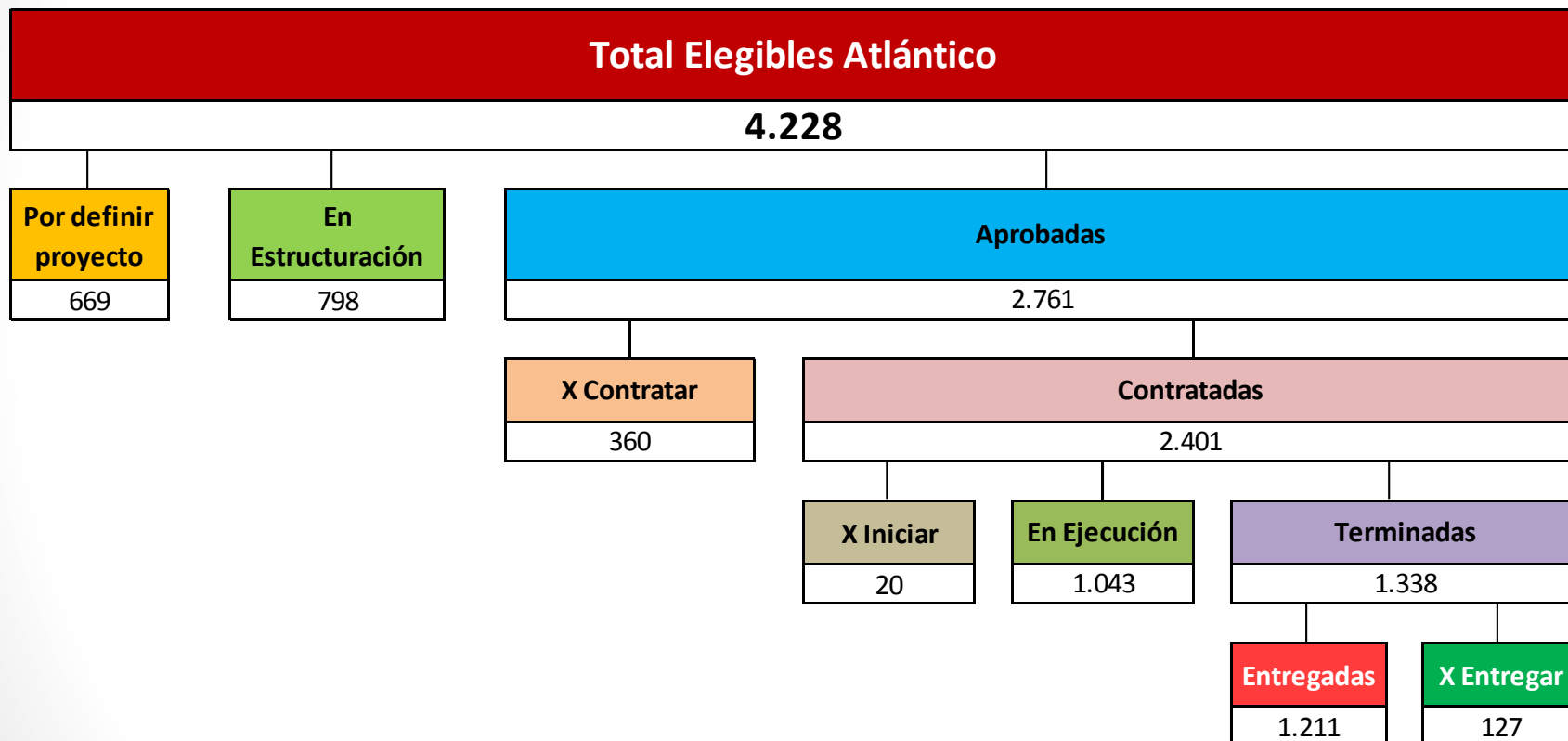

## PROYECTOS APROBADOS

Mpio	Proyecto	Viv. Aprobadas	Tipo Intervención	Estado	Valor proyecto Aprobado
Manatí	Manatí Primero	200	Viv Nueva	Terminado	\$ 8.253.000.000
Manatí	Villa Manatí	200	Viv Nueva	Terminado	\$ 8.253.000.000
Manatí	Urbanización El Porvenir	150	Viv Nueva	En ejecución	\$ 6.189.750.000
Manatí	Urbanización Compuertas	122	Viv Nueva	En ejecución	\$ 3.655.302.811
B/quilla	Villas de la Cordialidad I	400	Viv Nueva	Terminado	\$ 16.506.000.000
B/quilla	Villas de la Cordialidad II	200	Viv Nueva	En ejecución	\$ 8.253.000.000
B/quilla	Villas de la Cordialidad III	200	Viv Nueva	Aprobado	\$ 8.624.000.000
Galapa	Urb. Ciudadela V Olímpica	300	Viv Nueva	Terminado	\$ 11.900.700.000
Galapa	Urb. Ciudadela V Olímpica	64	Viv Nueva	Terminado	\$ 2.640.960.000
Repelón	Villa Carolina	186	Viv Nueva	En ejecución	\$ 8.253.000.000
Repelón	Villa Rosa	64	Viv Nueva	En ejecución	\$ 1.261.000.000
Candelaria	Nueva Candelaria	133	Viv Nueva	En ejecución	\$ 5.076.005.697
Soledad	Nueva Esperanza	160	Viv Nueva	Terminado	\$ 6.602.400.000
Santa Lucía	Santa Lucía	88	Viv Nueva	En ejecución	\$ 4.520.682.190
Santa Lucía	Santa Lucía - Corpacero	100	Viv Nueva	En ejecución	\$ 3.006.664.500
Suan	Reconstrucción en Sitio Corpacero 2	20	Reconstrucción	En ejecución	\$ 579.040.000
Campo de la Cruz	Campo de la Cruz I	30	Reconstrucción	Aprobado	\$ 794.640.000
Campo de la Cruz	Campo de la Cruz II	30	Reconstrucción	Aprobado	\$ 794.640.000
Santo Tomás	La Arenosa	100	Viv Nueva	Aprobado	\$ 3.895.333.333
<b>Total</b>		<b>2.761</b>			<b>\$ 109'059.118.494</b>

## PROYECTOS EN ESTRUCTURACION

Municipio	Nombre Proyecto	No. Viviendas	Estado
Sabanalarga	Urbanización Los Ángeles	100	Proyecto en aprobación en la IC
Luruaco	Proyecto Abraham Juan	240	Proyecto en aprobación en la IC
Manatí	Urbanización Nuevo Manatí	200	Proyecto en aprobación en la IC
Galapa	Urbanización Ciudadela Villa Olímpica	15	Proyecto en estructuración
Manatí	Reconstrucción en sitio	50	Proyecto en estructuración
Candelaria	Reconstrucción en sitio	50	Proyecto en estructuración
Campo de la Cruz	Reconstrucción en sitio	40	Proyectos en estructuración
Campo de la Cruz	Reubicación	103	Proyectos en estructuración
<b>Total</b>		<b>798</b>	



# REGISTRO FOTOGRÁFICO PROYECTOS MUNICIPIO DE MANATI



## URBANIZACION MANATÍ I

Proyecto de 200 soluciones de Vivienda  
Inversión \$8'253.000.000



## URBANIZACION VILLA MANATÍ

Proyecto de 200 soluciones de Vivienda  
Inversión \$8'253.000.000





## URBANIZACION EL PORVENIR

Proyecto de 150 soluciones de Vivienda

Inversión \$6'189.750.000



## URBANIZACION LAS COMPUERTAS

Proyecto de 122 Soluciones de Vivienda

Corregimiento Compuertas

Inversión \$3.655.302.811



Cierre Financiero :  
Fondo Adaptación,  
Dpto. Atlántico y  
Banco Agrario



## URBANIZACION NUEVO MANATI

Proyecto de 200 Soluciones de Vivienda

Proyecto en ajuste de  
observaciones de  
Interventoría Contractual



# REGISTRO FOTOGRÁFICO PROYECTOS DISTRITO DE BARRANQUILLA

## URBANIZACION VILLAS DE LA CORDIALIDAD

Proyecto de 800 Soluciones de Vivienda

Inversión \$33'383'000.000



# REGISTRO FOTOGRÁFICO PROYECTOS MUNICIPIO DE GALAPA

## URBANIZACION VILLA OLIMPICA

Viviendas terminadas Manzana C 11

Proyecto de 64 Soluciones de Vivienda

Inversión \$2'640.960.000





# REGISTRO FOTOGRÁFICO PROYECTOS MUNICIPIO DE REPELON

## **URBANIZACION VILLA CAROLINA**

Proyecto de 200 soluciones de Vivienda  
Inversión \$8'253.000.000

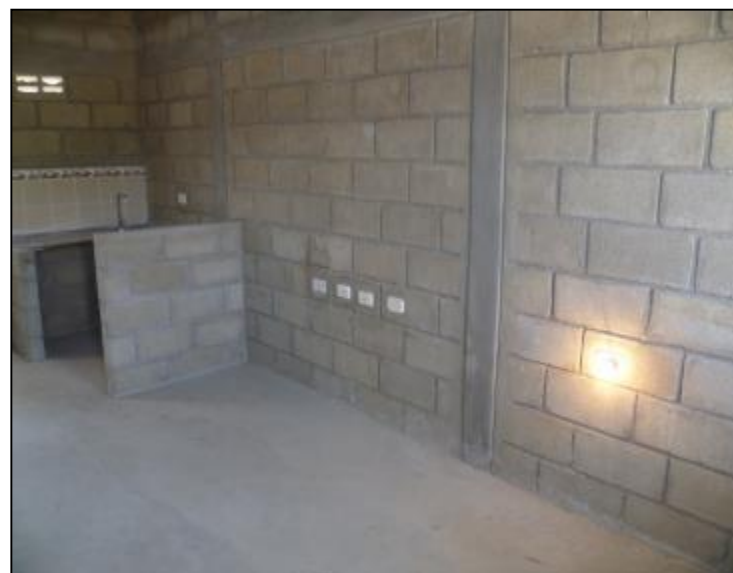

## URBANIZACION VILLA ROSA

Proyecto de 64 Soluciones de Vivienda

Corregimiento de Repelón

Inversión \$1.261.000.000



# REGISTRO FOTOGRÁFICO PROYECTOS MUNICIPIO DE CANDELARIA



## URBANIZACION NUEVA CANDELARIA

Proyecto de 133 Soluciones de Vivienda

Inversión \$4'872.965.469





# REGISTRO FOTOGRÁFICO PROYECTOS MUNICIPIO DE SOLEDAD

## URBANIZACION NUEVA ESPERANZA

Proyecto de 160 Soluciones de Vivienda  
Inversión \$6'602.400.000



# REGISTRO FOTOGRÁFICO PROYECTOS MUNICIPIO DE SANTA LUCIA



## **PRIMAVERA DE SANTA LUCIA**

Proyecto de 88 Soluciones de Vivienda

Viviendas en construcción

Con sistema no convencional

Inversión \$4.520.682.190

[www.fondoadaptacion.gov.co](http://www.fondoadaptacion.gov.co)



## RECONSTRUCCIÓN EN SITIO SANTA LUCIA

Proyecto de 100 soluciones de Vivienda

Inversión \$ 3.006.664.500





# MUNICIPIO DE LURUACO

## URBANIZACION ABRAHAN JUAN

Proyecto de 240 Soluciones de Vivienda

Lote donde se  
construirá el  
proyecto



Proyecto Abraham Mufit, Luruaco

## **CONTRATACION DIRECTA FONDO ADAPTACION MUNICIPIO DE LURUACO**

## URBANIZACION VILLA OLIMPICA

Contratación Directa – Fondo Adaptación

Proyecto de 300 Soluciones de Vivienda

Inversión \$11.900.700.000



# **ATENCIÓN ALBERGUES**

## **COLOMBIA HUMANITARIA**

### **PASTORAL SOCIAL**

### **FONDO ADAPTACION**



## 76 Familias Atendidas

Municipio	No. Familias en Albergues	Proyectos	No. Soluciones por proyecto	Estado del proyecto	Entrega soluciones
<b>MANATI</b>	154	<b>Urbanización Manatí I</b>	<b>26</b>	Entregado	03-feb-14
		<b>Urbanización Villa Manatí</b>	<b>36</b>	Entregado	03-feb-14
		Reconstrucción en Sitio Manatí	9	En Estructuración	Por definir
		Compuertas	75	En Ejecución	Por definir
		No acepta proceso	5	-	-
		Por definir proyecto por parte del beneficiario	2	-	-
		Oposición vigente	1	-	-
<b>REPELON</b>	14	<b>Urbanización Villa Carolina</b>	<b>14</b>	Entregado	20-ene-14
<b>SANTA LUCIA</b>	8	Reconstrucción en Sitio - Corpacero	7	En ejecución	Jun-14
		No acepta proceso	1	-	-
<b>TOTAL</b>	<b>176</b>		<b>176</b>		

## Estrategia de Ejecución Departamento de Bolívar

La ejecución en el departamento de Bolívar, fue distribuida en 3 operadores zonales, en razón a la magnitud de la afectación.

Operador	Zona a atender	Registros
Comfenalco Cartagena	Norte de Bolívar	11.044
Comfenalco Santander	Sur de Bolívar	1992
Comfamiliar Cartagena y Bolívar	Zona rural Bolívar	436

Con el fin de dar celeridad a la solución el Fondo estableció Convenio con el Banco Agrario de manera directa para atender 2577 soluciones de vivienda.

# RESPONSABLES INTERVENCIÓN DEL FONDO ADAPTACIÓN POR FASES

## FASE III ACOMPAÑAMIENTO SOCIAL

RESPONSABLE  
COMFENALCO CARTAGENA  
COMFENALCO SANTANDER  
COMFAMILIAR CARTAGENA

## FASE I VERIFICACIÓN DE LA DEMANDA E IDENTIFICACIÓN DE LA OFERTA

RESPONSABLE  
COMFENALCO CARTAGENA  
COMFENALCO SANTANDER  
COMFAMILIAR CARTAGENA

## FASE II DEFINICIÓN DE LOS PLANES DE INTERVENCIÓN

RESPONSABLE  
COMFENALCO CARTAGENA  
COMFENALCO SANTANDER  
COMFAMILIAR CARTAGENA

## FASE IV EJECUCIÓN

RESPONSABLE  
COMFENALCO CARTAGENA  
COMFENALCO SANTANDER  
COMFAMILIAR CARTAGENA

## FASE DE VERIFICACIÓN

Aplicación de la ficha de verificación. (Componentes técnicos, jurídicos y sociales)

Recolección de los documentos de identidad ,registros fotográficos del bien afectado, documento de tenencia.

Geo – referenciación del lugar de la afectación.

Análisis jurídico de la tenencia (las personas deben demostrar tenencia mediante : certificado de tradición y libertad, anexo de veracidad de la información y pruebas sumarias).

Ingreso de la información de la ficha de verificación a la plataforma virtual del Fondo Adaptación y aprobación de las familias.

## FONDO ADAPTACIÓN – COMFENALCO CARTAGENA

Los reportes del Registro Único de Damnificados – Reunidos corresponden **11.044 registros** y para su verificación se contrató a la Caja de Compensación Familiar Comfenalco Cartagena.



### Fase I: Verificación de la demanda e Identificación de la Oferta

COMFENALCO CARTAGENA	Inicio	Final
	FEBRERO 19 de 2013	Febrero 18 de 2.015

### Avance visitas de campo

Registros a Verificar	Registros verificados *	% Avance
11.044	11.044	100%

## REGISTROS VERIFICADOS

MUNICIPIOS	No. REGISTROS	MUNICIPIOS	No. REGISTROS
ARJONA	159	SAN MARTIN DE LOBA	126
CARTAGENA	707	ARROYO HONDO	2
CLEMENCIA	50	CALAMAR	192
MAHATES	34	CORDOBA	85
MARIA LA BAJA	43	EL CARMEN DE BOLIVAR	113
SAN CRISTOBAL	109	EL GUAMO	256
SAN ESTANISLAO	43	SAN JACINTO	22
SANTA CATALINA	11	SAN JUAN NEPOMUCENO	49
SANTA ROSA	88	ZAMBRANO	136
SOPLAVIENTO	260	ACHI	1190
TURBACO	41	ALTOS DEL ROSARIO	353
TURBANA	28	CICUCO	250
VILLANUEVA	16	MAGANGUE	1487
BARRANCO DE LOBA	210	PINILLOS	851
EL PEÑON	14	TIQUISIO	90
HATILLO DE LOBA	454	MARGARITA	452
NOROSI	3	MOMPOS	1253
REGIDOR	440	SAN FERNANDO	1164
RIO VIEJO	29	TALAIGUA NUEVO	234
TOTAL REGISTROS A VERIFICAR: 11044			
TOTAL VERIFICADOS 100%			

# VERIFICACIÓN

## CONSOLIDADO A FEBRERO 2014

MUNICIPIOS	TOTAL No. DE REGISTROS	TOTAL ACUMULADO					
		ELEGIBLES	NO ELEGIBLES	MIGRADOS	NO UBICADOS	REPETIDOS	PENDIENTES DE ELEGIBILIDAD
ARJONA	159	104	35	0	9	1	10
CARTAGENA	707	479	185	0	27	11	5
CLEMENCIA	50	47	3	0	0	0	0
MAHATES	34	22	11	0	1	0	0
MARIA LA BAJA	43	30	5	0	2	0	6
SAN CRISTOBAL	109	66	26	0	16	0	1
SAN ESTANISLAO	43	27	7	0	6	0	3
SANTA CATALINA	11	5	4	0	2	0	0
SANTA ROSA	88	1	3	83	0	1	0
SOPLAVIENTO	260	191	53	0	9	6	1

# VERIFICACION

## CONSOLIDADO A FEBRERO 2014

MUNICIPIOS	TOTAL No. DE REGISTROS	TOTAL ACUMULADO					
		ELEGIBLES	NO ELEGIBLES	MIGRADOS	NO UBICADOS	REPETIDOS	PENDIENTES DE ELEGIBILIDAD
TURBACO	41	30	5	0	3	3	0
TURBANA	28	24	4	0	0	0	0
VILLANUEVA	16	10	6	0	0	0	0
BARRANCO DE LOBA	210	123	27	0	36	2	22
EL PEÑON	14	11	2	0	1	0	0
HATILLO DE LOBA	454	287	138	0	4	6	19
NOROSI	3	0	3	0	0	0	0
REGIDOR	440	165	191	0	28	37	19
RIO VIEJO	29	14	15	0	0	0	0
SAN MARTIN DE LOBA	126	76	36	0	0	2	12

## VERIFICACION

### CONSOLIDADO A FEBRERO 2014

MUNICIPIOS	TOTAL No. DE REGISTROS	TOTAL ACUMULADO					
		ELEGIBLES	NO ELEGIBLES	MIGRADOS	NO UBICADOS	REPETIDOS	PENDIENTES DE ELEGIBILIDAD
ARROYO HONDO	2	2	0	0	0	0	0
CALAMAR	192	87	39	0	7	4	55
CORDOBA	85	51	22	0	11	1	0
EL CARMEN DE BOLIVAR	113	76	27	0	4	3	3
EL GUAMO	256	53	114	0	14	3	72
SAN JACINTO	22	0	0	22	0	0	0
SAN JUAN NEPOMUCENO	49	39	10	0	0	0	0
ZAMBRANO	136	66	43	0	7	19	1
ACHI	1190	604	163	0	75	8	340
ALTOS DEL ROSARIO	353	72	103	0	20	5	153



## VERIFICACION

### CONSOLIDADO A FEBRERO 2014

MUNICIPIOS	TOTAL No. DE REGISTROS	TOTAL ACUMULADO					
		ELEGIBLES	NO ELEGIBLES	MIGRADOS	NO UBICADOS	REPETIDOS	PENDIENTES DE ELEGIBILIDAD
CICUCO	250	140	62	0	1	8	39
MAGANGUE	1487	621	373	0	128	53	312
PINILLOS	851	343	89	0	26	26	367
TIQUISIO	90	15	60	0	9	2	4
MARGARITA	452	274	104	0	22	4	48
MOMPOS	1253	791	240	0	114	32	76
SAN FERNANDO	1164	692	174	0	57	131	110
TALAIQUA NUEVO	234	186	40	0	2	4	2

### TOTAL CONSOLIDADO A FEBRERO 2014

MUNICIPIOS	TOTAL No. DE REGISTROS	TOTAL ACUMULADO					
		ELEGIBLES	NO ELEGIBLES	MIGRADOS	NO UBICADOS	REPETIDOS	PENDIENTES DE ELEGIBILIDAD
38	11044	5824	2422	105	641	372	1680

## MODALIDAD DE INTERVENCIÓN

### CONSOLIDADO A FEBRERO 2014

MUNICIPIOS	ELEGIBLES	Reconstrucción Urbano	Reconstrucción Rural	Reubicación Urbano	Reubicación Rural	Pendientes por Definir
ARJONA	104	0	0	20	84	0
CARTAGENA	479	0	4	458	17	0
CLEMENCIA	47	16	7	24	0	0
MAHATES	22	2	0	15	5	0
MARIA LA BAJA	30	0	0	30	0	0
SAN CRISTOBAL	66	1	0	59	6	0
SAN ESTANISLAO	27	1	0	24	2	0
SANTA CATALINA	5	0	3	0	2	0
SANTA ROSA	1	1	0	0	0	0
SOPLAVIENTO	191	0	0	191	0	0

# MODALIDAD DE INTERVENCIÓN

## CONSOLIDADO A FEBRERO 2014

MUNICIPIOS	ELEGIBLES	Reubicación Urbano	Reubicación Rural	Reconstrucción Urbano	Reconstrucción Rural	Pendientes por Definir
TURBACO	30	0	1	19	10	0
TURBANA	24	1	0	23	0	0
VILLANUEVA	10	0	0	10	0	0
BARRANCO DE LOBA	123	0	0	1	122	0
EL PEÑON	11	0	0	2	3	6
HATILLO DE LOBA	287	0	0	4	41	242
NOROSI	0	0	0	0	0	0
REGIDOR	165	0	0	2	126	37
RIO VIEJO	14	0	0	3	6	5
SAN MARTIN DE LOBA	76	0	0	0	21	55

## MODALIDAD DE INTERVENCIÓN

### CONSOLIDADO A FEBRERO 2014

MUNICIPIOS	ELEGIBLES	Reubicación Urbano	Reubicación Rural	Reconstrucción Urbano	Reconstrucción Rural	Pendientes por Definir
ARROYO HONDO	2	0	0	0	2	0
CALAMAR	87	0	0	31	56	0
CORDOBA	51	0	0	22	29	0
EL CARMEN DE BOLIVAR	76	0	0	58	18	0
EL GUAMO	53	0	0	0	53	0
SAN JACINTO	0	0	0	0	0	0
SAN JUAN NEPOMUCENO	39	0	0	27	12	0
ZAMBRANO	66	0	0	62	4	0
ACHI	604	0	0	2	239	363
ALTOS DEL ROSARIO	72	0	0	9	43	20

## MODALIDAD DE INTERVENCIÓN

### CONSOLIDADO A FEBRERO 2014

MUNICIPIOS	ELEGIBLES	Reubicación Urbano	Reubicación Rural	Reconstrucción Urbano	Reconstrucción Rural	Pendientes por Definir
CICUCO	140	0	0	67	69	4
MAGANGUE	621	0	0	236	360	25
PINILLOS	343	0	0	12	242	89
TIQUISIO	15	0	0	1	9	5
MARGARITA	274	0	0	0	5	269
MOMPOS	791	0	0	34	167	590
SAN FERNANDO	692	0	0	11	226	455
TALAIGUA NUEVO	186	0	0	0	1	185

### TOTAL CONSOLIDADO A FEBRERO 2014

MUNICIPIOS	ELEGIBLES	Reubicación Urbano	Reubicación Rural	Reconstrucción Urbano	Reconstrucción Rural	Pendientes por Definir
<b>38</b>	<b>5824</b>	<b>22</b>	<b>15</b>	<b>1457</b>	<b>1980</b>	<b>2350</b>



## PLANES DE INTERVENCIÓN APROBADOS

Departamento	OPERADOR ZONAL	Municipio	Total elegibles	Oferta N° Viviendas	Plan de Intervención	Entrega Viviendas	Tipo de intervención
BOLIVAR	COMFENALCO CARTAGENA	Cartagena	479	90	Ciudad Bicentenario	90	COMPRA DE Vivienda
BOLIVAR	COMFENALCO CARTAGENA	Magangue	621	573	Villa Juliana	0	Vivienda nueva
<b>TOTAL</b>			<b>1100</b>	<b>785</b>			

## DEMANDA Y OFERTA

DEMANDA Y OFERTA			
MUNICIPIOS	DEMANDA	OFERTA	
		PROYECTO	NUMERO DE VIVIENDAS
ARJONA	104	LA CANDELARIA	100
CARTAGENA	479	CIUDADELA BICENTENARIO	90
CLEMENCIA	47		
MAHATES	22		
MARIA LA BAJA	30		
SAN CRISTOBAL	66	DOÑA NAVI	70
SAN ESTANISLAO	27		
SANTA CATALINA	5		
SANTA ROSA	1		
SOPLAVIENTO	191	VILLA ESPERANZA	184

## DEMANDA Y OFERTA

DEMANDA Y OFERTA			
MUNICIPIOS	DEMANDA	OFERTA	
		PROYECTO	NUMERO DE VIVIENDAS
TURBACO	30	ORO BLANCO	50
TURBANA	24		
VILLANUEVA	10		
BARRANCO DE LOBA	123		
EL PEÑON	11		
HATILLO DE LOBA	287		
NOROSI	0		
REGIDOR	165		
RIO VIEJO	14		
SAN MARTIN DE LOBA	76		

## DEMANDA Y OFERTA

DEMANDA Y OFERTA			
MUNICIPIOS	DEMANDA	OFERTA	
		PROYECTO	NUMERO DE VIVIENDAS
ARROYO HONDO	2		
CALAMAR	87	VILLA ALICIA	120
CORDOBA	51		
EL CARMEN DE BOLIVAR	76		
EL GUAMO	53		
SAN JACINTO	0		
SAN JUAN NEPOMUCENO	39	VILLA VERDE	42
ZAMBRANO	66		
ACHI	604		
ALTOS DEL ROSARIO	72		

## DEMANDA Y OFERTA

DEMANDA Y OFERTA			
MUNICIPIOS	DEMANDA	OFERTA	
		PROYECTO	NUMERO DE VIVIENDAS
CICUCO	140	VILLA TORRES	120
MAGANGUE	621	VILLA JULIANA	573
PINILLOS	343		
TIQUISIO	15		
MARGARITA	274		
MOMPOS	791	VILLA MOMPOX	315
SAN FERNANDO	692		
TALAIGUA NUEVO	186		
DEMANDA Y OFERTA IDENTIFICADA			
DEMANDA		5824	
OFERTA		1664	28.57%
NOTA, SE REGISTRA UNA OFERTA ADICIONAL, NO GEOREFERENCIADA DE 500 VIVIENDAS PALAFITICAS PARA LOS MPIOs DE LA DEPRESION MOMPOSINA			



## Registros Comfenalco Cartagena resultados evaluación fase I

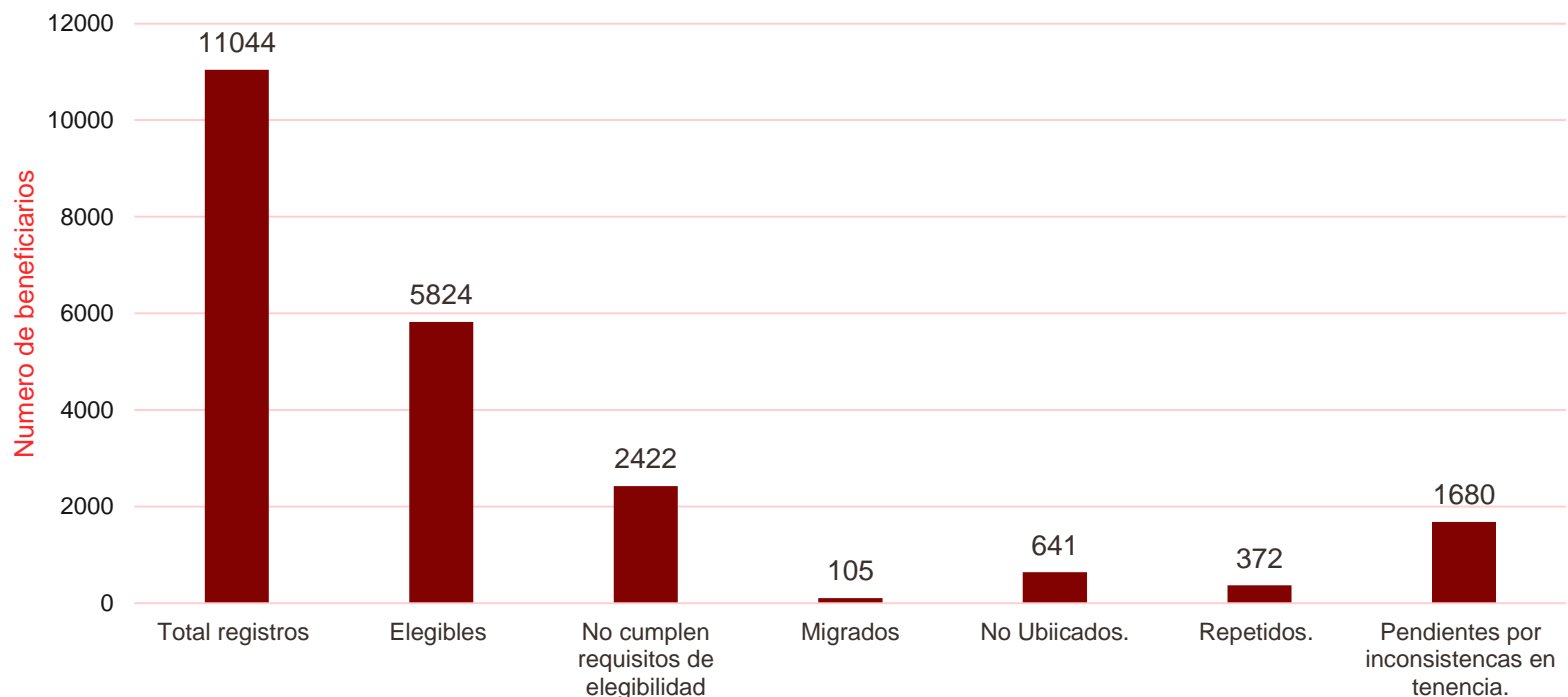

Distribucion segun resultados a 28 de febrero 2014

## Registros de elegibilidad Reconstrucción - Reubicación

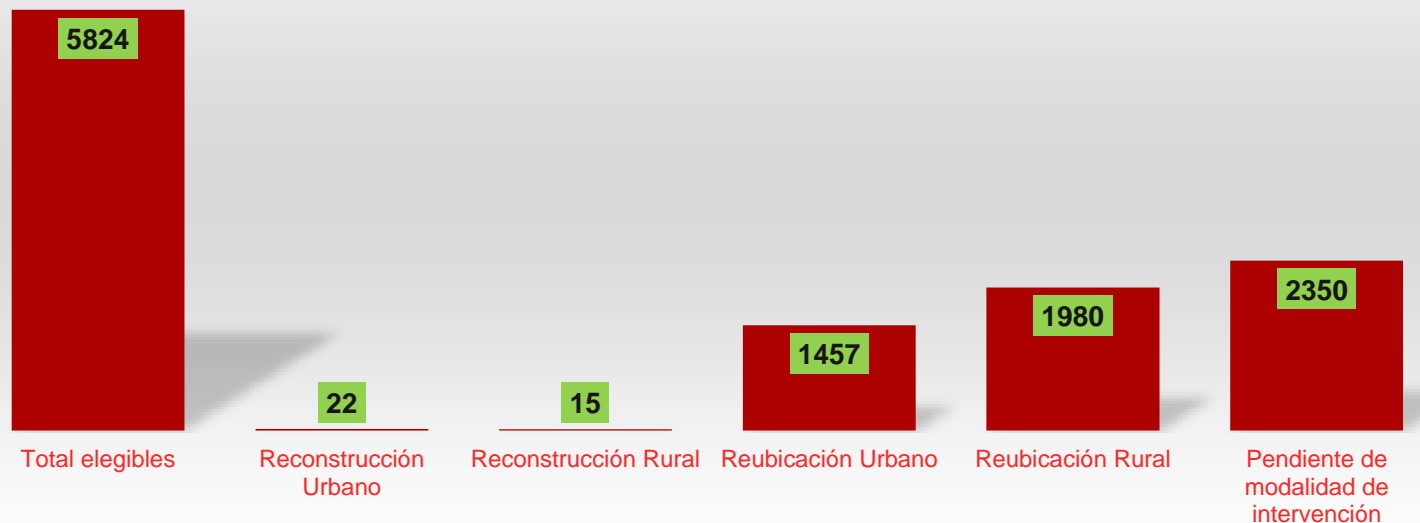

# PLANES DE INTERVENCIÓN APROBADOS

## URBANIZACIÓN CIUDAD BICENTENARIO CARTAGENA

El proyecto se compone de:

- ✓ 90 viviendas
- ✓ Parque infantil
- ✓ Salón comunal
- ✓ Zonas verdes



# PLANES DE INTERVENCION EN EJECUCIÓN

## URBANIZACIÓN VILLA JULIANA MAGANGUE

El proyecto se compone de:

- ✓ 573 viviendas
- ✓ Parque infantil
- ✓ Zonas verdes



## FONDO ADAPTACIÓN – COMFENALCO SANTANDER

Los reportes del Registro Único de Damnificados – Reunidos corresponden **1992 registros** en el sur de Bolívar y para su verificación se contrató a la Caja de Compensación Familiar Comfenalco Santander.



### Fase I: Verificación de la demanda e Identificación de la Oferta

COMFENALCO SANTANDER	Inicio	Final
	FEBRERO 19 de 2013	FEBRERO 18 de 2.015

### Avance visitas de campo

Registros a Verificar	Registros verificados *	% Avance
1.992	1.843	93%

## REGISTROS VERIFICADOS

MUNICIPIOS	No. registros
MORALES	247
ARENAL	0
SAN PABLO	155
CANTA GALLO	92
MONTECRISTO	484
SANTA ROSA SUR	459
SAN JACINTO CAUCA	211
SIMITÍ	204
<b>TOTAL DE REGISTROS VERIFICADOS 1.843</b>	
<b>TOTAL REGISTROS A VERIFICAR: 1.992</b>	
<b>TOTAL VERIFICADOS 93%</b>	

### CONSOLIDADO A FEBRERO 2014

MUNICIPIOS	TOTAL No. DE REGISTROS A VERIFICAR	TOTAL No. DE REGISTROS VERIFICADOS	TOTAL ACUMULADO					
			ELEGIBLES	NO ELEGIBLES	MIGRADOS	NO UBICADOS	REPETIDOS	PENDIENTES DE ELEGIBILIDAD
MORALES	275	247	233	14	0	0	0	0
ARENAL	0	0	0	0	0	0	0	0
SAN PABLO	163	155	155	0	0	0	0	0
CANTA GALLO	99	92	91	1	0	0	0	0
MONTECRISTO	532	484	482	2	0	0	0	0
SANTA ROSA SUR	482	450	447	3	0	0	0	0
SAN JACINTO CAUCA	229	211	209	2	0	0	0	0
SIMITÍ	212	204	202	2	0	0	0	0

### TOTAL CONSOLIDADO A FEBRERO 2014

MUNICIPIOS	TOTAL No. DE REGISTROS A VERIFICAR	TOTAL No. DE REGISTROS VERIFICADOS	TOTAL ACUMULADO					
			ELEGIBLES	NO ELEGIBLES	MIGRADOS	NO UBICADOS	REPETIDOS	PENDIENTES DE ELEGIBILIDAD
8	1.992	1.843	1.819	24	0	0	0	0

- [www.fondoadaptacion.gov.co](http://www.fondoadaptacion.gov.co)

## MODALIDAD DE INTERVENCIÓN

### CONSOLIDADO A FEBRERO 2014

MUNICIPIOS	ELEGIBLES	Reubicación Urbano	Reubicación Rural	Reconstrucción Urbano	Reconstrucción Rural	Pendientes por Definir
MORALES	233	228	0	0	5	0
ARENAL	0	0	0	0	0	0
SAN PABLO	155	150	0	0	5	0
CANTA GALLO	91	60	11	0	20	0
MONTECRISTO	482	482	0	0	0	0
SANTA ROSA SUR	447	447	0	0	0	0
SAN JACINTO CAUCA	209	209	0	0	0	0
SIMITÍ	202	202	0	0	0	0

### TOTAL CONSOLIDADO A FEBRERO 2014

MUNICIPIOS	ELEGIBLES	Reubicación Urbano	Reubicación Rural	Reconstrucción Urbano	Reconstrucción Rural	Pendientes por Definir
<b>8</b>	<b>1.819</b>	<b>1.778</b>	<b>11</b>	<b>0</b>	<b>30</b>	<b>0</b>

## DEMANDA Y OFERTA

DEMANDA Y OFERTA				
ESTADO P.I	MUNICIPIOS	DEMANDA	OFERTA	
			PROYECTO	NUMERO DE VIVIENDAS
EN ESTRUCTURACIÓN	MORALES	233	VILLA SOFIA	233
	SAN PABLO	155	ENRAIZAR	150
	SANTA ROSA SUR	447	VILLA PAULA	447
	SIMITÍ	202	MI CAMPO MI ORGULLO	202
EN APROBACIÓN	MONTECRISTO	482	VILLA DANIELA	312
			SIN DEFINIR NOMBRE PROY	170
	CANTA GALLO	91	LOTE ALCALDIA	71
	SAN JACINTO CAUCA	209	EL PARAISO	209
DEMANDA Y OFERTA IDENTIFICADA				
DEMANDA		1.819		
OFERTA		1794	98%	



## FONDO ADAPTACIÓN – COMFAMILIAR CARTAGENA

Los reportes del Registro Único de Damnificados – Reunidos corresponden **436 registros** en zona rural del sur de Bolívar y para su verificación se contrató a la Caja de Compensación Familiar Comfamiliar Cartagena.

Este Operador Zonal firmo contrato con el Fondo Adapacion en enero del 2014, y esta pendiente por firma del acta de inicio.

- [www.fondoadaptacion.gov.co](http://www.fondoadaptacion.gov.co)

## REGISTROS A VERIFICAR

MUNICIPIOS	No. registros
EL PEÑÓN	73
MARÍA LA BAJA	33
NOROSÍ	40
RÍO VIEJO	36
SAN ESTANISLAO	44
SAN JACINTO	186
TURBANÁ	2
VILLANUEVA	1
ARENAL	21
<b>TOTAL REGISTROS A VERIFICAR: 436</b>	

# Avance Ejecución

## Sector Vivienda - Canal del Dique



## ELEGIBILIDAD POR MUNICIPIO

Municipio	Elegibles	Reconstrucción Urbano	Reconstrucción Rural	Reubicación Urbano	Reubicación Rural	Pendientes por Definir
ARJONA	104	0	0	20	84	0
ARROYO HONDO	2	0	0	0	2	0
CALAMAR	89	0	0	32	57	0
CAMPO DE LA CRUZ	356	103	0	150	2	101
CANDELARIA	260	133	6	71	50	0
CARTAGENA	478	0	4	457	17	0
LURUACO	562	240	17	146	97	62
MAHATES	22	2	0	15	5	0
MANATI	1.010	550	122	134	8	196
MARÍA LA BAJA	30	0	0	30	0	0
REPELON	147	83	64	0	0	0
SABANALARGA	214	100	0	0	0	114
SAN CRISTOBAL	63	0	0	58	5	0
SAN ESTANISLAO	27	1	0	24	2	0
SAN ONOFRE	9	1	1	7	0	0
SANTA LUCIA	364	100	2	143	33	86
SOPLAVIENTO	191	0	0	0	0	191
SUAN	55	0	2	24	27	2
TURBANA	23	1	0	22	0	0
<b>TOTALES</b>	<b>4.006</b>	<b>1.314</b>	<b>218</b>	<b>1.333</b>	<b>389</b>	<b>752</b>



# SECTOR AGUA Y SANEAMIENTO BÁSICO

Sector	
	VIVIENDA
	ACUEDUCTO
	SALUD
	EDUCACIÓN
	TRANSPORTE
	REACTIVACIÓN ECONÓMICA
	MEDIO AMBIENTE



**SUR DEL ATLÁNTICO**

## DISTRIBUCIÓN DE RECURSOS

Valores en Millones de pesos

Municipio	Vivienda		Acueducto		Salud		Educación		Reactivación Económica		Medio Ambiente		TOTAL (M)
	Cant. Proy.	Inversión Estimada	Cant. Proy.	Inversión Estimada	Cant. Proy.	Inversión Estimada	Cant. Proy.	Inversión Estimada	Cant. Proy.	Inversión Estimada	Cant. Proy.	Inversión Estimada	
CAMPO DE LA CRUZ	356	38.990	7	28.469	1	497	4	24.357	5	1.078	1	6	87.268
CANDELARIA	260	16.786	3	16.966					5	1.298			34.018
LURUACO	562	14.032	3	13.951	1	638			1	31	1	11	24.522
MANATÍ	1.010	40.572	4	19.998	1	476	1	1.837	4	1.133	2	66	63.084
PONEDERA	30	1.406	1	1.811									1.406
REPELÓN	147	4.365	3	23.347					1	73	2	48	25.688
SABANALARGA	214	9.931	2	4.021					2	139	1	122	15.566
SANTA LUCÍA	364	19.920	5	10.675	2	5.897	1	2.698	3	980	1	28	39.471
SUAN	55	3.808	4	2.585			1	401	2	940	1	15	7.580
<b>TOTAL</b>	<b>2.998</b>	<b>149.810</b>	<b>32</b>	<b>121.823</b>	<b>5</b>	<b>7.508</b>	<b>7</b>	<b>29.293</b>	<b>23</b>	<b>5.672</b>	<b>9</b>	<b>296</b>	<b>298.603</b>

La vía Ponedera – Carreto recorre lo municipios de Suán, Campo de la Cruz y Ponedera, con una inversión de **\$70 mil millones**.

**Inversión Total Sur del atlántico: \$368.603 millones**

## ACUEDUCTO

**Productos Totales a  
entregar: 32**

**Inversión:**  
122 mil millones

**Productos  
contratados: 25**



**Contratado**  
84 mil millones

**Productos  
Terminados: 16**

**Proyectos en ejecución:**  
9

**Empleo Generado:**  
**Directo: 2486**  
**Indirecto: 1169**

**Beneficiados:**  
212 mil Habitantes

# GRUPO I



## ACUEDUCTO - MANATI

Antes



Después



**Proyecto:** Acueducto Regional Manatí y Tanque Elevado  
**Inversión:** \$ 12.980 millones  
**Beneficiados:** 25.598  
**Estado:** Terminado – en pruebas finales  
**Entrega:** 31/04/2014  
**Impacto:** Rehabilitar el sistema de acueducto para garantizar la cobertura del 99% con calidad y continuidad de 24 h/d

## ALCANTARILLADO - MANATI

Antes



Después

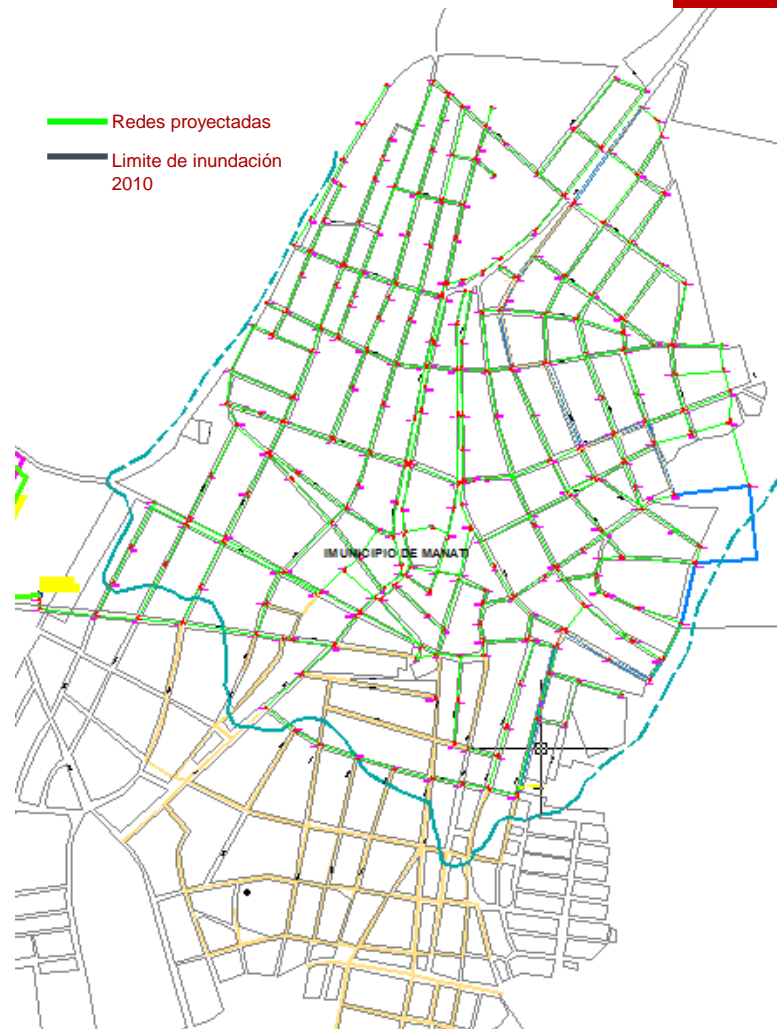

**Proyecto:** Ampliación Redes de Alcantarillado

**Inversión:** \$ 6.361 millones

**Beneficiados:** 13.475

**Estado:** Terminado

**Entrega:** 31/04/2014

**Impacto:** Rehabilitar el sistema Alcantarillado garantizando cobertura del 98%.

## ACUEDUCTO - LURUACO

### Después

**Proyecto:** Rehabilitación  
sistema de acueducto

**Inversión:** \$ 2.327  
millones

**Beneficiados:** 12.526

**Estado:** Terminado

**Entrega:** 31/04/2014

**Impacto:** Rehabilitar el  
sistema de acueducto para  
garantizar la cobertura del  
99% con calidad y continuidad  
de 24 h/d

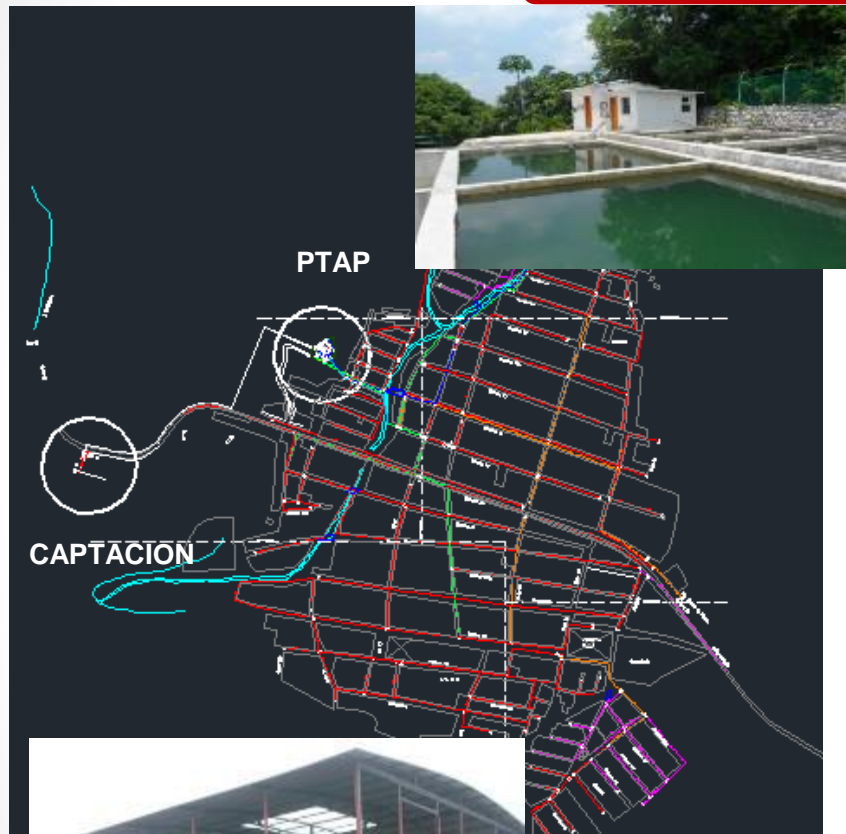

Construcción Barcaza



## ALCANTARILLADO - LURUACO

Antes



Después



**Proyecto:** Rehabilitación y ampliación sistema de alcantarillado

**Inversión:** \$ 7.451 millones

**Beneficiados:** 12.526

**Estado:** Terminado

**Entrega:** 31/04/2014

**Impacto:** Rehabilitar el sistema de alcantarillado garantizando cobertura del 96%.

## ACUEDUCTO - REPELON

Antes



Después



**Proyecto:** Rehabilitación sistema de acueducto

**Inversión:** \$ 7.272 millones

**Beneficiados:** 19.807

**Estado:** Terminado

**Entrega:** 31/04/2014

**Impacto:** Rehabilitar el sistema de acueducto para garantizar la cobertura del 99% con calidad y continuidad de 24 h/d.



## JARILLON – PONEDERA

Antes



Después



**Proyecto:** Adecuación carretable de la aducción

**Inversión:** \$ 1.709 millones

**Beneficiados:** 79.912

**Estado:** Terminado

**Entrega:** 31/04/2014

**Impacto:** Garantizar acceso a la captación del acueducto regional de Sabanalarga para su mantenimiento y operación.



# GRUPO II

## ACUEDUCTO – CAMPO DE LA CRUZ

Después

Antes

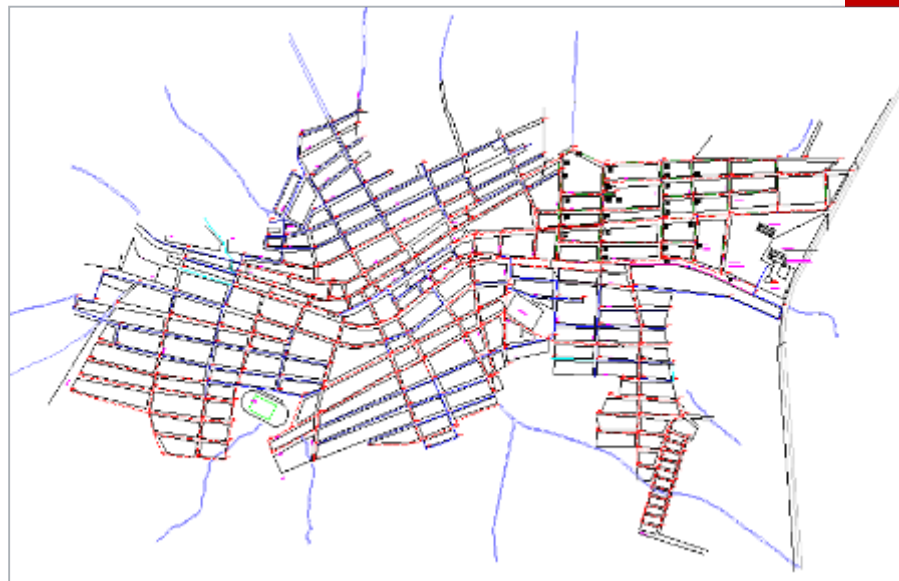

**Proyecto:** Rehabilitación y adecuación del sistema de acueducto de campo de la cruz y Bohórquez

**Inversión:** \$ 3.312 millones

**Beneficiados:** 32.197

**Estado:** Terminado

**Entrega:** 2/05/2014

**Impacto:** Rehabilitar el sistema de acueducto para garantizar la cobertura del 98%.

## ALCANTARILLADO – CAMPO DE LA CRUZ



**Proyecto:** Rehabilitación y adecuación del sistema de alcantarillado de Campo de la Cruz y Bohórquez

**Inversión:** \$ 12.826 millones

**Beneficiados:** 32.197

**Estado:** Terminado

**Entrega:** 2/05/2014

**Impacto:** Se rehabilitó la cuenca norte que se encontraba fuera de servicio y tenía una cobertura del 42% . Se instalaron redes para aumentar la cobertura en cuenca sur , alcanzado una cobertura total en el municipio de 95%. Pendiente construcción EBAR para habilitar la cuenca sur.

## ALCANTARILLADO - CANDELARIA

Antes



Redes  
proyectadas  
Redes existentes

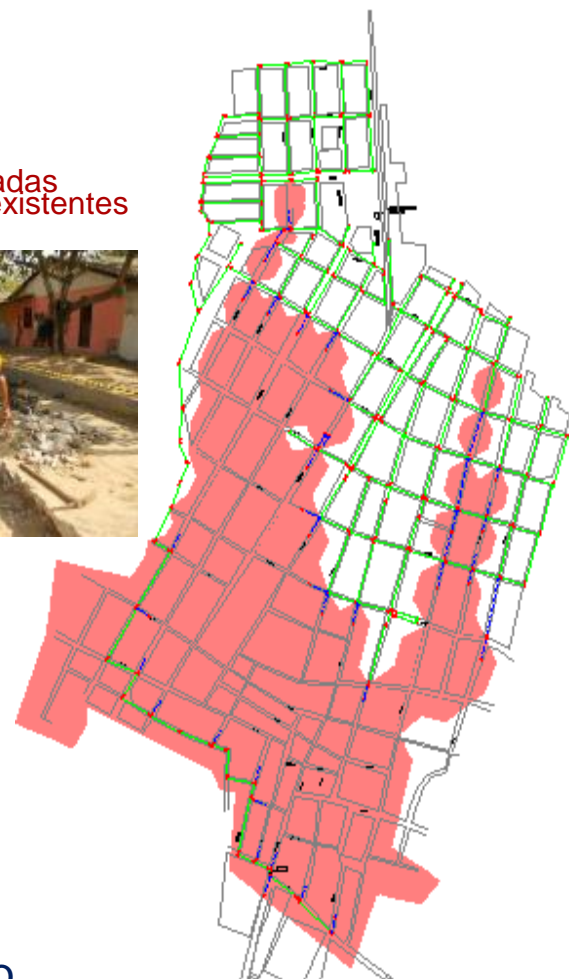

**Proyecto :** Rehabilitación y adecuación del sistema de alcantarillado

**Inversión:** \$ 4.567 millones

**Beneficiados:** 16.939

**Estado:** Terminado

**Entrega:** 02/05/2014

**Impacto:** Rehabilitar el sistema de alcantarillado garantizando cobertura del 96%.



## ACUEDUCTO – SANTA LUCIA

Antes



Después



**Proyecto:** Rehabilitación y adecuación del sistema de acueducto

**Inversión:** \$ 377 millones

**Beneficiados:** 11.686

**Estado:** Terminado

**Entrega:** 2/05/2014

**Impacto:** Se rehabilitaron y optimizaron las redes existentes para alcanzar una cobertura del 99%



## ALCANTARILLADO – SANTA LUCIA

Antes



**Proyecto:** Rehabilitación y adecuación del sistema de alcantarillado

**Inversión:** \$ 4.059 millones

**Beneficiados:** 11.686

**Estado:** Terminado

**Entrega:** 28/04/2014

**Impacto:** Rehabilitar el sistema de alcantarillado para garantizar la cobertura del 95%. Pendiente segunda etapa que comprende EBAR para colocar en servicio y hacer efectiva la cobertura hasta el 98%.

## ACUEDUCTO – SUAN

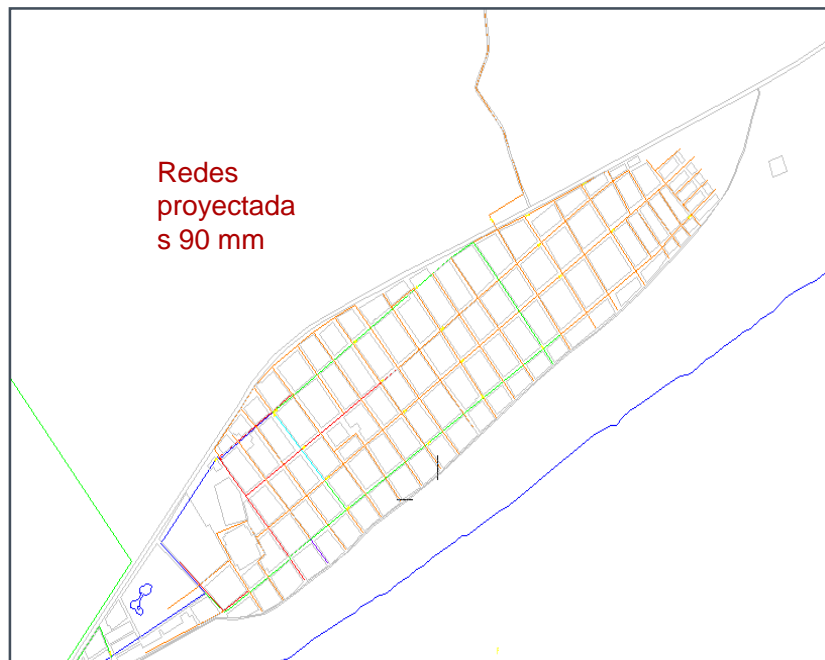

**Proyecto:** Rehabilitación y adecuación del sistema de acueducto

**Inversión:** \$ 93 millones

**Beneficiarios:** 12.977

**Estado:** Terminado

**Entrega:** 2/05/2014

**Impacto:** Se rehabilitó el sistema de acueducto para alcanzar el 99% en cobertura del servicio.

Alcance		
Descripción	Unidad	Cantidad Contratada
Instalación Tubería PEAD 90 mm	ml	94.00
Instalación de acometidas domiciliarias	und	13.00

## ALCANTARILLADO – SUAN



**Proyecto:** Estación elevadora del efluente del sistema de tratamiento de aguas residuales.

**Inversión:** \$ 1.033 millones

**Beneficiados:** 12.977

**Estado:** Terminado

**Entrega:** 2/05/2014

**Impacto:** Se le dio solución al vertimiento final.

# GRUPO III





Imagen tomada de [www.diarioadn.co](http://www.diarioadn.co)



Imagen tomada de [www.eltiempo.com](http://www.eltiempo.com)

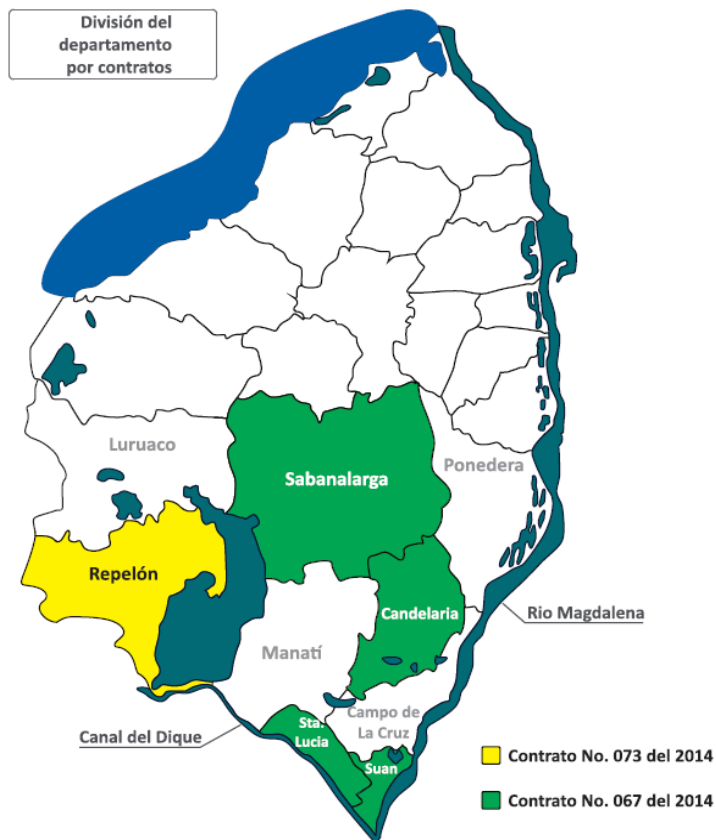

**OBJETO:** construcción de obras del sistema de acueducto para el municipio de candelaria y el corregimiento de la leña; rehabilitación de PTAP y adecuación del alcantarillado del barrio San Nicolás en el municipio de Suán; rehabilitación de acueductos de la peña y aguada de pablo en Sabanalarga y rehabilitación sistema de acueducto en el corregimiento algodonal Santa Lucia en el departamento del Atlántico.

OBRA		INTERVENTORIA	
Valor contrato(\$):	\$9.798'559.324.00	Valor contrato(\$):	\$1.705'954.633.00
Aporte Fondo:	\$9.798'559.324.00	Aporte Fondo:	\$1.705'954.633.00
Fecha de Inicio:	14 de marzo de 2014	Fecha de Inicio:	05 de marzo de 2014
Plazo de ejecución:	11 meses	Plazo de ejecución:	14 meses
Fecha de Terminación:	13 de febrero de 2015	Fecha de Terminación:	04 de mayo de 2015
Avance Financiero:	0%	Avance Financiero:	0%
Avance Físico Ejecutado:	0%	Avance Físico Ejecutado:	0%

**MUNICIPIO DE SUAN**  
\$ 1.264 Millones

- REHABILITACION DE LA PLANTA DE TRATAMIENTO DE AGUA POTABLE.
- CONSTRUCCION DE TRAMOS DE ALCANTARILLADO.

**CORREGIMIENTO DE ALGODONAL (STA.LUCIA)**  
\$569 Millones

- CONSTRUCCION DE TANQUE ELEVADO.
- INSTALACION DE REDES DE DISTRIBUCION

**CORREGIMIENTO DE AGUADA DE PABLO (S.LARGA)**  
\$1.723 Millones

- CONSTRUCCION DE TANQUE ELEVADO.
- INSTALACION DE REDES DE DISTRIBUCION

**CORREGIMIENTO DE LA PEÑA (S.LARGA)**  
\$ 1.932 Millones

- CONSTRUCCION DE TANQUE ELEVADO.
- INSTALACION DE REDES DE DISTRIBUCION

**MUNICIPIO DE CANDELARIA Y CORREGIMIENTO DE LEÑA**  
\$4.310 Millones.

- CONSTRUCCION DE TANQUE ELEVADO LEÑA.
- CONSTRUCCION TANQUE ELEVADO CANDELARIA.
- INSTALACION DE REDES DE DISTRIBUCION

OBJETO: contratación de obras para la optimización del alcantarillado del municipio de Repelón en el departamento del Atlántico.

OBRA		INTERVENTORIA	
Valor contrato(\$):	\$8.710'116.723.00	Valor contrato(\$):	\$1.705'954.633.00
Aporte Fondo:	\$8.710'116.723.00	Aporte Fondo:	\$1.705'954.633.00
Fecha de Inicio:	14 de marzo de 2014	Fecha de Inicio:	05 de marzo de 2014
Plazo de ejecución:	12 meses	Plazo de ejecución:	14 meses
Fecha de Terminación:	13 de marzo de 2015	Fecha de Terminación:	04 de mayo de 2015
Avance Financiero:	0%	Avance Financiero:	0%
Avance Físico Ejecutado:	0%	Avance Físico Ejecutado:	0%

**MUNICIPIO DE  
REPELON**

**\$ 8.710 Millones**

- INSTALACION DE REDES DE ALCANTARILLADO.
- CONSTRUCCION DE POZOS Y REGISTROS DOMICILIARIOS.

# PROYECTOS FASE III

## PROYECTOS FASE III POR CONTRATAR

Descripción de la Intervención	VALOR Inversion FA (Con interventoria)	Municipio	ESTADO FINANCIERO
Estación de bombeo de aguas residuales de Santa Lucia	1.508	SANTA LUCÍA	PARA CONTRATAR primer semestre 2014
Protección de los efectos de la escorrentía del arroyo Zapata sobre la laguna de tratamiento del sistema de alcantarillado sanitario del municipio de Repelón, segunda etapa, incluye rehabilitación PTAR	5.536	REPELÓN	PARA CONTRATAR segundo semestre 2014
Segundo módulo de la PTAR de candelaria y diseño del sistema de alcantarillado y tratamiento de las aguas residuales del corregimiento de Carreto en el municipio de Candelaria.	7.391	CANDELARIA	PARA CONTRATAR segundo semestre 2014
Estaciones de bombeo para la rehabilitación y adecuación de redes de alcantarillado de municipio de campo de la cruz y corregimiento de Bohórquez (corregimiento)	10.985	CAMPO DE LA CRUZ	PARA CONTRATAR primer semestre 2014
Construcción PTAR campo de la cruz y optimización PTAR Bohórquez		CAMPO DE LA CRUZ	
Rehabilitación PTAR y optimización tratamiento secundario municipio de Santa Lucia	3.986	SANTA LUCÍA	PARA CONTRATAR Segundo semestre 2014
Rehabilitación y optimización de las conducciones de agua potable, sistemas de bombeo, almacenamiento y redes de distribución de los corregimientos de Palmar de Candelaria, Pendales y los límites de en el municipio de Luruaco y evaluar las redes de distribución de la cabecera municipal.	3.559	LURUACO	PARA CONTRATAR segundo semestre 2014
<b>TOTAL</b>	<b>32.964</b>		

# SECTOR SALUD



## ATLÁNTICO

No.	DEPTO.	MUNICIPIO	INTERVENCION	ESTADO
1	ATLANTICO	BARRANQUILLA	CAMINO LA CHINITA	En ejecución. Avance 18 %
2	ATLANTICO	SANTA LUCIA	ESE CENTRO DE SALUD SANTA LUCIA	Obras en ejecución. Avance 40%.
3	ATLANTICO	SANTA LUCIA	PUESTO DE SALUD ALGODONAL	Obras en ejecución. Avance 40%.
4	ATLANTICO	LURUACO	CENTRO DE SALUD ARROYO DE PIEDRA	Obras terminadas
5	ATLANTICO	CAMPO DE LA CRUZ	CENTRO DE SALUD BOHÓRQUEZ	Obras terminadas
6	ATLANTICO	MANATÍ	PUESTO DE SALUD LAS COMPUERTAS	Obras terminadas

## BOLÍVAR

No.	DEPTO.	MUNICIPIO	INTERVENCION	GERENCIA / CONSULTOR	ESTADO
1	BOLÍVAR	ARENAL	HOSPITAL LOCAL MANUELA PABUENA	UNOPS / U.T. NUEVA ERA HOSPITALARIA	<ul style="list-style-type: none"> <li>Por iniciar topografía, estudios de suelo y elaboración de diseños.</li> </ul>
2	BOLÍVAR	MONTECRISTO	ESE SALUD CON CAMAS DE MONTECRISTO	UNOPS / U.T. NUEVA ERA HOSPITALARIA	<ul style="list-style-type: none"> <li>Topografía, estudios de suelo y elaboración de diseños.</li> </ul>
3	BOLÍVAR	SAN MARTIN DE LOBA	ESE HOSPITAL SAN MARTIN DE LOBA	UNOPS / U.T. NUEVA ERA HOSPITALARIA	<ul style="list-style-type: none"> <li>En trámite gestión predial.</li> </ul>
4	BOLÍVAR	TIQUISIO	CENTRO DE SALUD DE TIQUISIO NUEVO	UNOPS / U.T. NUEVA ERA HOSPITALARIA	<ul style="list-style-type: none"> <li>Topografía, estudios de suelo y elaboración de diseños.</li> </ul>
5	BOLÍVAR	MAHATES	ESE HOSPITAL LOCAL DE MAHATES	UNOPS / U.T. NUEVA ERA HOSPITALARIA	<ul style="list-style-type: none"> <li>El lote propuesto aún es de un particular cuenta con promesa de compraventa.</li> </ul>
6	BOLÍVAR	CICUCO	ESE HOSPITAL LOCAL DE CICUCO	UNOPS / U.T. NUEVA ERA HOSPITALARIA	<ul style="list-style-type: none"> <li>No fue afectado por Fenómeno La Niña 2010 - 2011</li> </ul>
7	BOLÍVAR	MARGARITA	ESE CENTRO DE SALUD FRANCISCO JAVIER DE MARGARITA	UNOPS / U.T. NUEVA ERA HOSPITALARIA	<ul style="list-style-type: none"> <li>Topografía, estudios de suelo y elaboración de diseños.</li> </ul>
8	BOLÍVAR	SAN CRISTOBAL	ESE HOSPITAL REGIONAL DE BOLIVAR U.O.L. VOL SAN ROQUE DE SAN CRISTOBAL	UNOPS / U.T. NUEVA ERA HOSPITALARIA	<ul style="list-style-type: none"> <li>Topografía, estudios de suelo y elaboración de diseños.</li> </ul>
9	BOLÍVAR	SOPLAVIENTO	ESE CENTRO DE SALUD CON CAMAS VITALIO SARÁ C	UNOPS / U.T. NUEVA ERA HOSPITALARIA	<ul style="list-style-type: none"> <li>Se va a realizar diseño y reconstrucción en el mismo predio.</li> </ul>
10	BOLÍVAR	SANTA ROSA	ESE HOSPITAL LOCAL SANTA ROSA DE LIMA	UNOPS / U.T. NUEVA ERA HOSPITALARIA	<ul style="list-style-type: none"> <li>Inicio de topografía, estudios de suelo y elaboración de diseños.</li> </ul>

## ATLÁNTICO

Hitos importantes de estructuración del Sector	Estatus Dic. 11/2012	Estatus Abril de 2013	Observaciones
Construcción y dotación de 3 IPS del Sur del Departamento del Atlántico: Luruaco, Manatí y campo de la Cruz.	Inicio ejecución de Contrato No. 119 con la Sociedad Colombiana de Ingenieros para validación afectación y revisión de diseños.	Se firmó contrato 132 de 2013 por valor de \$1.596.177.274 con la firma Sociedad de Inversiones y Construcciones Valencia Enciso SOCICON LTDA. Entrega de obras realizada.	Obras terminadas en proceso de recibo final y entrega
Construcción y dotación de 2 IPS en el Municipio de Santa Lucia – Atlántico: Puesto de Salud Algodonal y Hospital de Santa Lucia.	Inicio ejecución de Contrato No. 119 con la Sociedad Colombiana de Ingenieros para validación afectación y revisión de diseños.	Se firmó contrato 179 de 2013 por valor de \$6.099.375.058 con la firma Salud Integral. Entrega de obras el 31 de Julio de 2014. Avance de obras 40%.	Proyecto se encuentra en ejecución
Construcción y dotación del Puesto de Salud La Chinita	Inicio ejecución de Contrato No. 119 con la Sociedad Colombiana de Ingenieros para validación afectación y revisión de diseños.	Se firmó el contrato 177 de 2013 por valor de \$4.910.164.63 con la firma SRG Civil Eléctrico Telecomunicaciones e inversiones S.A.S. Entrega de obras en el mes de agosto de 2014. Avance de obras 18%.	Proyecto se encuentra en ejecución.

## ATLÁNTICO

<b>Cuellos de Botella del Proyecto a Dic. 11/2012</b>	<b>Cuellos de Botella del Proyecto</b>	<b>Estatus Abril 30 de 2014</b>
Construcción y dotación de 3 IPS del Sur del Departamento del Atlántico: Luruaco, Manatí y campo de la Cruz.		Obras terminadas
Construcción y dotación de 2 IPS en el Municipio de Santa Lucia – Atlántico: puesto de Salud Algodonal y Hospital de Santa Lucia.	Demora en la entrega de los ajustes solicitados por la SCI de parte de la Dirección Territorial ya que se encontraron diseños incompletos y que no cumplían con la normatividad del sector, a su vez no se contaba con la legalización de los predios.	Se encuentra en ejecución Avance 40%.
Construcción y dotación del Puesto de Salud La Chinita	Demora en la entrega de los ajustes solicitados por la SCI de parte de la Dirección Territorial ya que se encontraron diseños incompletos y que no cumplían con la normatividad del sector.	Se encuentra en ejecución Avance 18%

**Objeto del Contrato:** EL CONTRATISTA se compromete a elaborar los diseños arquitectónicos detallados definitivos, los estudios y diseños técnicos de ingeniería y la construcción en sistema constructivo industrializado liviano de tres (3) IPS, para los municipios de Luruaco – Centro de Salud Arroyo de Piedra – , Campo de la Cruz – Puesto de salud Bohórquez – y Manatí – Puesto de salud Las Compuertas, en el Departamento del Atlántico, de conformidad con el estudio previo origen de este contrato, y con los documentos que lo conforman, los cuales, junto con la propuesta del **CONTRATISTA** forman parte integral de este contrato y prevalecen, para todos los efectos, sobre esta última.

<b>CONTRATO DE OBRA No.: 132 de 2013</b>		<b>CONTRATO DE INTERVENTORIA No. 229 de 2013 La supervisión la realiza el Fondo en la primera fase y la Sociedad Colombiana de Arquitectos Secc. Atlántico en la segunda fase.</b>	
<b>MODALIDAD DE CONTRATACIÓN: DIRECTA</b>			
Valor contrato(\$):	\$1.596.177.274	Valor contrato(\$):	\$148.636.726
Aporte Fondo:	\$1.596.177.274	Aporte Fondo:	\$148.636.726
Cofinanciación:	\$0	Aporte Cofinanciador:	\$0
Cofinanciador:			
Nombre Contratista Obra: Nit/ Razón Social:	Sociedad de Inversiones y Construcciones Valencia Enciso SOCICON LTDA. 830.005.455-1	Nombre Contratista	Fase 1- Fondo Adaptación Fase 2- Sociedad Colombiana de Arquitectos seccional Atlántico
Fecha de Inicio:	31 de julio 2013	Fecha de Inicio Fase 2:	14 Noviembre 2013
Plazo de ejecución:	1 fase Dos (2) meses 2 fase Tres (3) meses	Plazo de ejecución:	4 meses
Prorrogas:	105 días	Fecha de Terminación:	29 Abril 2014
Suspensiones:		Prorrogas:	45 días
Fecha de Terminación:	14 de abril de 2014	Suspensiones:	
<b>Avance Financiero: A1</b>	<b>78 %</b>	<b>Avance Financiero A1:</b>	<b>67,5 %</b>
<b>Avance Físico Ejecutado A1:</b>	<b>100 %</b>	<b>Avance Físico Ejecutado A1:</b>	<b>100 %</b>
<b>Vr. Pagos Realizados:</b>	<b>\$ 1.748.012.482</b>	<b>Vr. Pagos Realizados:</b>	<b>\$ 100.329.790</b>
<b>Vr. Pago por realizar:</b>	<b>\$ 490.129.315</b>	<b>Vr. Pago por realizar:</b>	<b>\$ 48.306.936</b>



## Construcción y Dotación 3 IPS Luruaco, Campo de la Cruz y Manatí.)

**ABRIL - 2014**



- **Luruaco**
  - **Centro de Salud Arroyo de Piedra**

## Construcción y Dotación 3 IPS Luruaco, Campo de la Cruz y Manatí.)

**MARZO/14**



- **Manatí**
  - **Puesto de Salud las Compuertas**

## Construcción y Dotación 3 IPS Luruaco, Campo de la Cruz y Manatí.)

**ABRIL-2014**



- **Campo de la Cruz**
  - **Centro de Salud Bohórquez**

**Objeto del Contrato:** Construir el centro de salud Paso La Chinita en el distrito de Barranquilla, de conformidad con el estudio previo de éste contrato, y con los documentos que lo conforma, los cuales, junto con la propuesta del Contratista forma parte integral de éste contrato y prevalecen para todos los efectos, sobre ésta última.

<b>CONTRATO DE OBRA No.: 177</b>		<b>CONTRATO DE INTERVENTORIA No. N/A La supervisión la realiza el</b>	
<b>MODALIDAD DE CONTRATACIÓN: DIRECTA</b>		<b>Fondo en sus primeros 15 días y posteriormente la Sociedad Colombiana de Arquitectos Secc. ATLANTICO</b>	
Valor contrato(\$):	\$4.910.164.635	Valor contrato(\$):	\$270.553.292
Aporte Fondo:	\$4.910.164.635	Aporte Fondo:	\$270.553.292
Cofinanciación:	\$0	Aporte Cofinanciador:	\$0
Cofinanciador:			
Nombre Contratista Obra:	SRG Civil Eléctrico Telecomunicaciones e inversiones S.A.S.	Nombre Contratista	Sociedad Colombiana de Arquitectos
Nit/ Razón Social:	802.009.797-1		seccional Atlántico
Fecha de Inicio:	Octubre 10 del 2013	Fecha de Inicio:	14 Noviembre 2013
Plazo de ejecución:	Nueve (9) meses	Plazo de ejecución:	Nueve meses
Prorrogas:		Fecha de Terminación:	14 Agosto 2014
Suspensiones:		Prorrogas:	
Fecha de Terminación:	Julio 9 del 2014	Suspensiones:	
<b>Avance Financiero: A1</b>	<b>20 %</b>	<b>Avance Financiero A1:</b>	<b>%13,3</b>
<b>Avance Físico Ejecutado A1:</b>	<b>18 %</b>	<b>Avance Físico Ejecutado A1:</b>	<b>18 %</b>
<b>Vr. Pagos Realizados:</b>	<b>\$ 982.032.927</b>	<b>Vr. Pagos Realizados:</b>	<b>\$ 36.073.772</b>
<b>Vr. Pago por realizar:</b>	<b>\$ 3.928.131.708</b>	<b>Vr. Pago por realizar:</b>	<b>\$ 234.479.520</b>



## ALCANCE CONTRATADO:

**Objeto del Contrato:** Construir el centro de salud Paso La Chinita en el distrito de Barranquilla, de conformidad con el estudio previo de éste contrato, y con los documentos que lo conforma, los cuales, junto con la propuesta del Contratista forma parte integral de éste contrato y prevalecen para todos los efectos, sobre ésta última.

## AVANCES DEL CONTRATO:

1. Proyecto contratado con la firma SRG Civil Eléctrico Telecomunicaciones e inversiones S.A.S.
2. Interventoría contratada con Sociedad Colombia de Arquitectos Seccional Atlántico.

## INCONVENIENTES DEL CONTRATO:

1. Proyecto en ejecución.

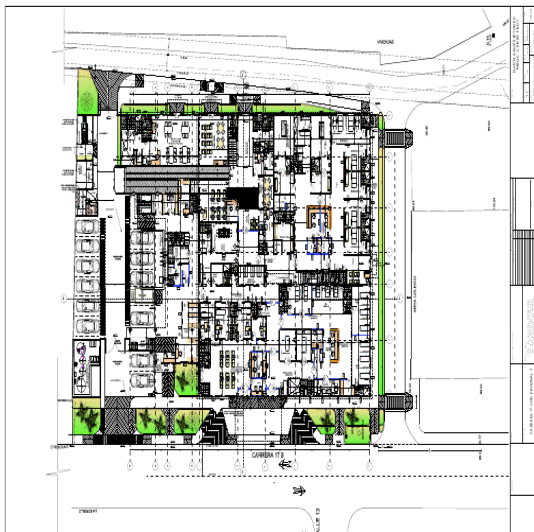



**Objeto del Contrato:** EL CONTRATISTA se compromete a construir los centros de salud de Algodonal y Santa Lucía, ubicados en el corregimiento de Algodonal y en la cabecera municipal de Santa Lucía (Atlántico), respectivamente

<b>CONTRATO DE OBRA No.: 179 de 2013</b>		<b>CONTRATO DE INTERVENTORIA No.263 de 2013</b>	
<b>MODALIDAD DE CONTRATACIÓN: DIRECTA</b>		<b>MODALIDAD DE CONTRATACIÓN: DIRECTA</b>	
Valor contrato(\$):	\$6.099.375.058	Valor contrato(\$):	\$359.967.266
Aporte Fondo:	\$6.099.375.058	Aporte Fondo:	\$359.967.266
Cofinanciación:	\$0	Aporte Cofinanciador:	\$0
Cofinanciador:			
Nombre Contratista Obra:	Consortio Salud Integral	Nombre Contratista	JUAN AMAURY SANCHEZ MEJIA
Nit/ Razón Social:			
Fecha de Inicio:	10 de Octubre	Fecha de Inicio:	16 Diciembre de 2013
Plazo de ejecución:	Nueve (9) meses	Plazo de ejecución:	10 meses
Prorrogas:		Fecha de Terminación:	Julio 2014
Suspensiones:		Prorrogas:	
Fecha de Terminación:	9 de julio del 2014	Suspensiones:	
<b>Avance Financiero:</b>	<b>27,3 %</b>	<b>Avance Financiero A1:</b>	<b>12 %</b>
<b>Avance Físico Ejecutado</b>	<b>40%</b>	<b>Avance Físico Ejecutado A1:</b>	<b>40 %</b>
<b>Vr. Pagos Realizados:</b>	<b>\$ 1.667.905.752</b>	<b>Vr. Pagos Realizados:</b>	<b>\$ A3:\$ 43.303.195</b>
<b>Vr. Pago por realizar:</b>	<b>\$ 4.431.469.305</b>	<b>Vr. Pago por realizar:</b>	<b>A3:\$ 316.045.194</b>

## **ALCANCE CONTRATADO:**

**Objeto del Contrato:** EL CONTRATISTA se compromete a construir los centros de salud de Algodonal y Santa Lucía, ubicados en el corregimiento de Algodonal y en la cabecera municipal de Santa Lucía (Atlántico), respectivamente

## **AVANCES DEL CONTRATO:**

1. Proyecto contratado con la firma Consorcio Salud Integral. Por valor de \$6.099.375.058
  1. Algodonal: \$ 1.432.076.403
  2. Santa Lucía: \$ 4.667.298.655
2. Interventoría en ejecución con Juan Amaury Sánchez Mejía

## **INCONVENIENTES DEL CONTRATO:**

Contrato en ejecución

### **Construcción y Dotación IPS Algodonal**



## Construcción y Dotación IPS Santa Lucia

ABRIL-2014

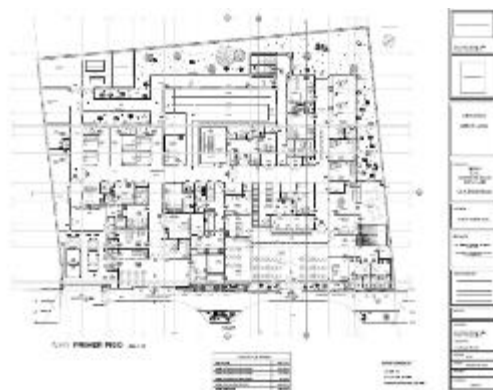

## Convenios Descentralizados

**ABRIL-2014**

No.	Convenio firmado con	Departamento	Municipio	IPS	AVANCE ABRIL 2014	ACTIVIDADES
0054 de 2013	Departamento	BOLÍVIA R	CICUCO	ESE HOSPITAL LOCAL DE CICUCO	No fue afectado por el fenómeno de la niña 2010-2011	Construcción y Dotación Hospital Local de Cicuco.
			MARGARITA	ESE FRANCISCO JAVIER DE MARGARITA	Validación de la afectación aprobada el 17 de febrero de 2014 por UNOPS. El 10 de abril se presentó informe de riesgo y amenaza a UNOPS el cual requiere ajuste. Topografía en ejecución entre el 2 y 14 de abril de 2014. Predio sin mayores dificultades legales.	Construcción y Dotación Centro de Salud de Margarita.
			MONTECRISTO	ESE SALUD CON CAMAS DE MONTECRISTO	Validación de la afectación aprobada el 10 de febrero de 2014 por UNOPS. Predio inicialmente propuesto con procesos erosivos. El municipio presentó el predio disponible para la ejecución del proyecto (mismo sitio donde opera actualmente la IPS). Se programa levantamiento topográfico entre el 10 y 16 de abril de 2014.	Construcción Hospital Local de Montecristo.
			SAN CRISTOBAL	ESE HOSPITAL REGIONAL DE BOLÍVAR U.O.L. VOL SN ROQUE DE SAN CRISTÓBAL	Validación de la afectación aprobada el 12 de febrero de 2014. Predio apto sin mayores dificultades legales. Levantamiento topográfico en ejecución entre el 2 y 14 de abril de 2014. Pendiente entrega y aprobación del plan de exploración del suelo. Se requiere la entrega de la documentación predial pendiente por parte del municipio.	Construcción y Dotación Hospital Regional San Roque
			SAN MARTIN DE LOBA	ESE HOSPITAL SAN MARTÍN DE LOBA	Validación de la afectación aprobada el 26 de febrero de 2014 por UNOPS. Predio inicialmente propuesto fue descartado. El municipio propuso 2 nuevos predios. Pendientes informes de nuevas visitas a los predios. Se requiere información predial suficiente de la opción que defina el municipio.	Construcción y Dotación Hospital San Martin de Loba.
			SOPLAVIENTO	ESE CENTRO DE SALUD CON CAMAS VITALIO SARÁ C	Validación de la afectación aprobada el 12 de febrero de 2014. Se plantea reconstrucción en el mismo sitio. Levantamiento topográfico en ejecución entre el 2 y 14 de abril de 2014. Pendiente entrega y aprobación del plan de exploración del suelo.	Construcción y Dotación Centro de Salud Vitalio Sará.

## Convenios Descentralizados

**ABRIL-2014**

No.	Convenio firmado con	Departamento	Municipio	IPS	AVANCE ABRIL 2014	ACTIVIDADES
0180 de 2013	Municipio	BOLÍVIA R	SANTA ROSA	ESE HOSPITAL LOCAL SANTA ROSA DE LIMA	Validación de la afectación aprobada por UNOPS el 10 de febrero de 2014. Se ejecuta el Programa Médico Arquitectónico. El Municipio remitió documentación predial pendiente. Topografía autorizada.	Construcción y Dotación ESE Hospital local de Santa Rosa de Lima
0180 de 2013	Municipio	BOLÍVIA R	TIQUISIO	CENTRO DE SALUD DE TIQUISIO NUEVO	Validación de la afectación aprobada del 26 de febrero de 2014. El predio propuesto por el Municipio es de propiedad de un particular. Se deben aportar los documentos de legalización predial por parte del municipio, así como contar con la certificación de conexión a servicios públicos y trámites de licencias ambientales a que haya lugar. Se autorizó topografía el 21-abril-2014	Construcción y Dotación Centro de Tiquisio Nuevo



## DOCUMENTACIÓN PENDIENTE DE ENTREGA

**ABRIL-2014**

Convenio firmado con	Departamento	Municipio	IPS	INFORMACIÓN PENDIENTE DE ENTREGA
Departamento	BOLÍVAR	CICUCO	ESE HOSPITAL LOCAL DE CICUCO	No fue afectado por ola invernal 2010-2011
		MARGARITA	ESE FRANCISCO JAVIER MARGARITA	DE Escritura Certificado Catastral Carta Catastral Certificado Tradición y Libertad Certificado Paz y Salvo Predial Certificado de disponibilidad de servicios públicos (Telefónico) Certificación de disponibilidad para disposición de residuos hospitalarios.
		MONTECRISTO	ESE SALUD CON CAMAS MONTECRISTO	DE Escritura. Certificado Catastral. Carta Catastral. Certificado Tradición y Libertad. Certificado Paz y Salvo Predial. Certificado de disponibilidad de servicios públicos. Certificación de disponibilidad para disposición de residuos hospitalarios. EOT.
		SAN CRISTOBAL	ESE HOSPITAL REGIONAL BOLÍVAR U.O.L. VOL SN ROQUE SAN CRISTÓBAL	DE Certificado Catastral. Carta Catastral. Certificado Paz y Salvo Predial. Certificado de disponibilidad de servicios públicos. Certificación de disponibilidad para disposición de residuos hospitalarios. EOT (se posee EOT magnético, se requiere EOT firmado y cartografías).
		SAN MARTIN DE LOBA	ESE HOSPITAL SAN MARTÍN DE LOBA	Escritura. Certificado Catastral. Carta Catastral. Certificado Tradición y Libertad. Certificado Paz y Salvo Predial. Certificado de disponibilidad de servicios públicos. Certificación de disponibilidad para disposición de residuos hospitalarios. EOT (se posee EOT magnético, se requiere EOT firmado y cartografías).
		SOPLAVIENTO	ESE CENTRO DE SALUD CON CAMAS VITALIO SARÁ C	Certificado Catastral. Carta Catastral. Certificado Paz y Salvo Predial. Certificado de disponibilidad de servicios públicos. Certificación de disponibilidad para disposición de residuos hospitalarios.

## DOCUMENTACIÓN PENDIENTE DE ENTREGA

**ABRIL-2014**

Convenio firmado con	Departamento	Municipio	IPS	INFORMACIÓN PENDIENTE DE ENTREGA
Municipio	BOLÍVAR	SANTA ROSA	ESE HOSPITAL LOCAL SANTA ROSA DE LIMA	Certificado Catastral. Carta Catastral. Certificado Paz y Salvo Predial. Certificado de disponibilidad de servicios públicos. Certificación de disponibilidad para disposición de residuos hospitalarios. Cartografías del EOT.
Municipio	BOLÍVAR	TIQUISIO	CENTRO DE SALUD DE TIQUISIO NUEVO	Escritura. Certificado Catastral. Carta Catastral. Certificado Tradición y Libertad. Certificado Paz y Salvo Predial. Certificado de disponibilidad de servicios públicos. Certificación de disponibilidad para disposición de residuos hospitalarios. EOT (se posee EOT magnético, se requiere EOT firmado y cartografías).
No descentralizado	BOLÍVAR	ARENAL	HOSPITAL LOCAL MANUELA PABUENA	Escritura (solo se cuenta con un contrato de compraventa suscrito por la alcaldía y un particular para la compra del predio la palestina). Certificado Catastral. Carta Catastral. Certificado Paz y Salvo Predial. Certificado de disponibilidad de servicios públicos (Existe certificación por parte de la alcaldía que engloba todos los servicios, la cual se encuentra mal expedida porque no especifica a que predio ni a qué servicios se refieren). Certificación de disponibilidad para disposición de residuos hospitalarios. EOT (se posee EOT magnético, se requiere EOT firmado).
No descentralizado	BOLÍVAR	MAHATES	ESE HOSPITAL LOCAL DE MAHATES	Escritura (Existe contrato de compra venta). Certificado Catastral. Carta Catastral. Certificado Tradición y Libertad. Certificado Paz y Salvo Predial. Certificado de disponibilidad de servicios públicos. Certificación de disponibilidad para disposición de residuos hospitalarios. EOT.

GR UP O	PROYECTOS	# Proy.	Año 212	Año 2013												Año 2014		Año 2015		2016		
				ENE	FEB	MA R	ABR	MAY	JUN	JUL	AG O	SEP	OCT	NOV	DIC	ENE - JUN	JUL - DIC	ENE - JUN	JUL - DIC			
1	Cuentan con diseños entregados por las Entidades Territoriales 1ª Etapa	6 DE ATLANTICO (Gerencia SCI)	6	<div><div>Estudios y diseños</div><div>Verificación y validación de campo</div><div>Contratación de obras e interventoría</div><div>Ejecución de Obras e Interventoría</div><div>Seguimiento a la ejecución de Obras e Interventoría</div></div> <div>\$ 17.021.041.602</div>																		
2	Diseños 2ª etapa Contratados y en ejecución	Validación de la afectación, estudios de amenaza y riesgos y diseños arquitectónicos y técnicos de 18 IPS (1 Boyacá- 10 Bolívar – 2 Cauca – 4 Magdalena – 1 Cundinamarca)	18	<div><div>Verificación y validación de campo estudios y diseños</div><div>Contratación de obras e interventoría</div><div>Ejecución de Obras e Interventoría</div><div>Seguimiento a la ejecución de Obras e Interventoría</div></div> <div>\$ 94.272.815.564</div>																		

# SECTOR EDUCACIÓN

**PRESUPUESTO: 0,6 BILLONES DE PESOS**

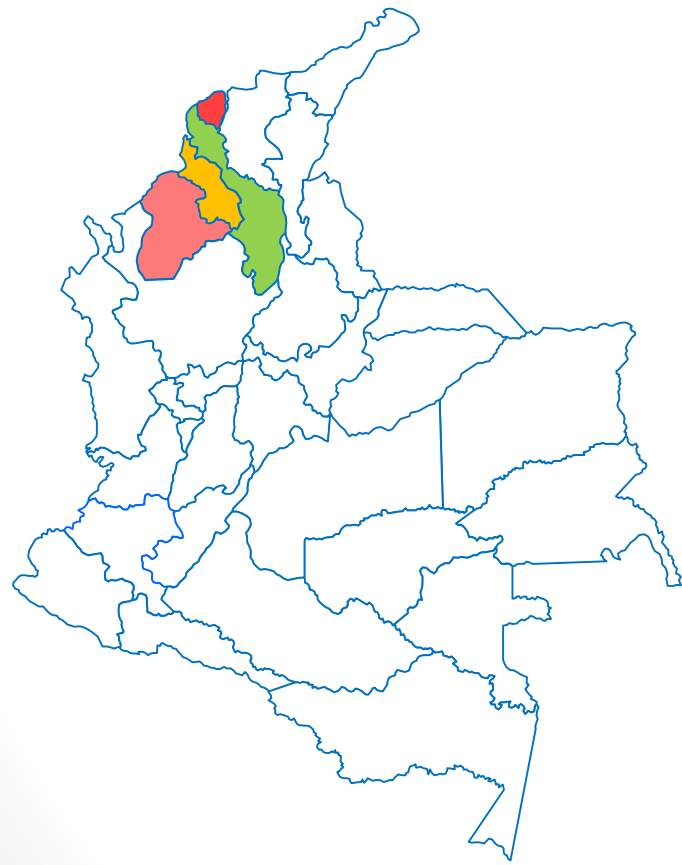

No	Departamento	Sedes Contratadas		Sedes por contratar		Total por Depto
		Convocatoria / Convenio	Descentralizadas	Convocatoria / Convenio	Descentralizadas	
1	Atlántico	11	0	2	0	13
2	Bolívar	14	0	3	13	30
3	Córdoba	15	1	0	14	30
4	Sucre	14	1	0	19	34
5	Cesar	5	0	2	1	8
6	Guajira	3	0	6	1	10
7	Magdalena	9	0	9	12	30
8	Cauca	5	0	6	5	16
9	Cundinamarca	24	0	1	15	40
10	Huila	11	0	0	1	12
11	Nariño	14	0	6	6	26
12	Norte de Santander	0	0	2	8	10
13	Santander	8	0	0	3	11
14	Valle del Cauca	0	0	6	11	17
15	Antioquia	0	0	28	0	28
16	Caldas	0	0	7	0	7
17	Chocó	0	0	33	0	33
TOTALES		133	2	111	109	355



# ATLÁNTICO

## INVERSIÓN TOTAL \$ 33.748 MILLONES DE PESOS

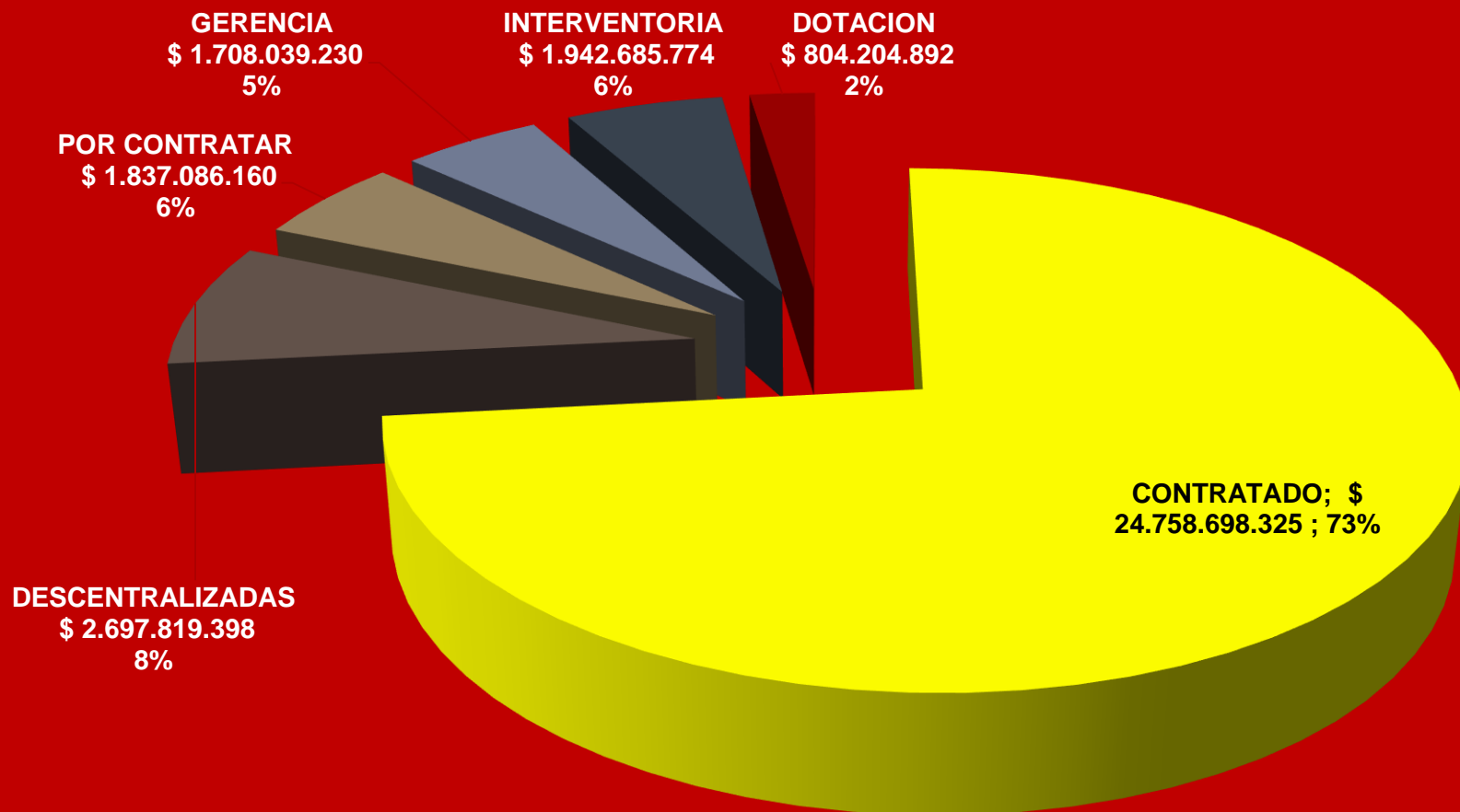

## SEDES CONTRATADAS

Municipio	Nombre de proyecto	ESTADO	Fecha estimada INICIO obra por la Gerencia	Fecha estimada ENTREGA obra por la Gerencia	Total
CAMPO DE LA CRUZ	INSTITUCIÓN EDUCATIVA DE BOHORQUEZ SEDE INSTITUCIÓN EDUCATIVA DE BOHORQUEZ	En ejecución de obra	01/09/2013	01/07/2014	\$ 4.279.049.507
	INSTITUCIÓN EDUCATIVA TÉCNICA COMERCIAL LA INMACULADA SEDE INSTITUCIÓN EDUCATIVA TÉCNICA COMERCIAL LA INMACULADA	En ejecución de obra	01/09/2013	01/09/2014	\$ 7.999.979.809
	INSTITUCIÓN EDUCATIVA CAMPO DE LA CRUZ SEDE CENTRO EDUCATIVO FRANCISCO DE PAULA SANTANDER	En ejecución de obra	01/09/2013	01/05/2014	\$ 2.865.962.160
	INSTITUCIÓN EDUCATIVA CAMPO DE LA CRUZ SEDE INSTITUCIÓN EDUCATIVA CAMPO DE LA CRUZ	En ejecución de obra	01/09/2013	01/09/2014	\$ 9.212.979.279
SUAN	CENTRO EDUCATIVO LUISA RODRIGUEZ SEDE CENTRO EDUCATIVO LUISA RODRIGUEZ	En finalización de fase 1 (diseño y estudios técnicos)	17/03/2014	16/07/2014	\$ 400.727.570
<b>Total general</b>					<b>\$ 24.758.698.325</b>

## SEDES POR CONTRATAR

Municipio	Nombre de proyecto	Estado	Fecha estimada INICIO obra por la Gerencia	Fecha estimada ENTREGA obra por la Gerencia	Total
MANATÍ	I.E. PISCICOLA DE COMPUERTAS ANTES INSTITUCION EDUCATIVA NORMAL SUPERIOR DE MANATI SEDE PISCICOLA DE COMPUERTAS ANTES ESCUELA NUEVA EL LIMON + MADRE LAURA	Se estructuró una convocatoria directa que no pudo ser adjudicada por cuanto la propuesta no cumplió requisitos	Por Definir	Por Definir	\$ 1.837.086.160
<b>Total general</b>					\$ 1.837.086.160

## SEDES CIERRE FINANCIERO

Municipio	Nombre de proyecto	Estado	Fecha estimada INICIO obra por la Gerencia	Fecha estimada ENTREGA obra por la Gerencia	Total
SANTA LUCIA	FRANCISCO DE PAULA SANTANDER SEDE IE SANTA LUCIA	En ejecución de obra	01/09/2013	01/06/2014	\$ 2.697.819.398
<b>Total general</b>					\$ 2.697.819.398



# AVANCE DISEÑOS Y CONSTRUCCIÓN

## Santa Lucía

### PANFILO CANTILLO (ANTES I.E. FRANCISCO DE PAULA SANTANDER)

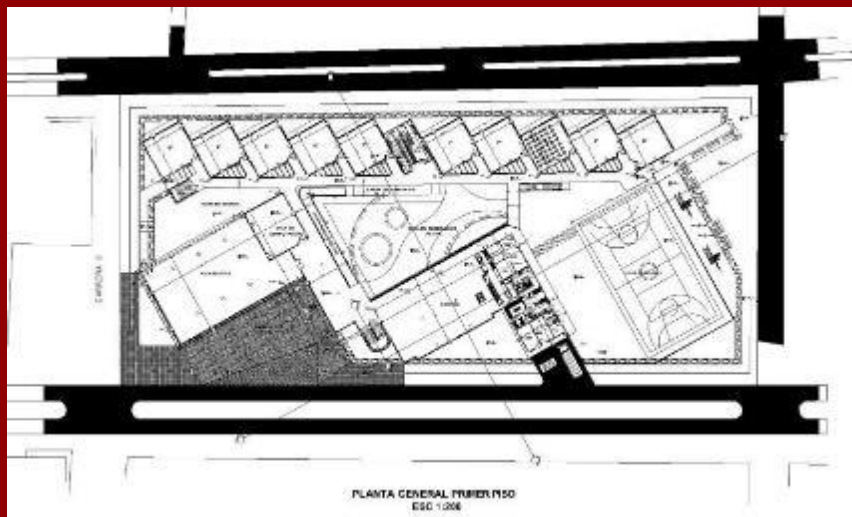

PLANTA GENERAL DEL PROYECTO



IMAGEN PROYECTO

CONCEPTO	DATO
Fecha Estimada de Inicio de Obra	Septiembre de 2012
Fecha Estimada de Terminación de Obra	Junio de 2014
Población Atendida (Matrícula)	760
Inversión	\$ 7.466.598.586 ( Aporte FA \$ 2.697.819.398)
Empleos Generados (directos e indirectos)	525
Contratista	Fundación Argos

## Campo de La Cruz

### I.E. LA INMACULADA



PLANTA GENERAL DEL PROYECTO



IMAGEN PROYECTO

CONCEPTO	DATO
Fecha Estimada de Inicio de Obra	Septiembre de 2013
Fecha Estimada de Terminación de Obra	Septiembre de 2014
Población Atendida (Matrícula)	1260
Inversión	\$ 7.999.979.809
Empleos Generados (directos e indirectos)	525
Contratista	Consorcio Escolar 2013

## Campo de La Cruz

### I.E. CAMPO DE LA CRUZ



PLANTA GENERAL DEL PROYECTO



IMAGEN PROYECTO

CONCEPTO	DATO
Fecha Estimada de Inicio de Obra	Septiembre de 2013
Fecha Estimada de Terminación de Obra	Septiembre de 2014
Población Atendida (Matrícula)	1260
Inversión	\$ 9.212.979.279
Empleos Generados (directos e indirectos)	525
Contratista	Consorcio CA 018 Instituciones



## Campo de La Cruz

FRANCISCO DE PAULA SANTANDER



PLANTA GENERAL DEL PROYECTO

IMAGEN PROYECTO

CONCEPTO	DATO
Fecha Estimada de Inicio de Obra	Septiembre de 2013
Fecha Estimada de Terminación de Obra	Julio de 2014
Población Atendida (Matrícula)	380
Inversión	\$ 2.865.962.160
Empleos Generados (directos e indirectos)	525
Contratista	Consorcio Escolar 2013



## Campo de La Cruz

I.E. BOHORQUEZ

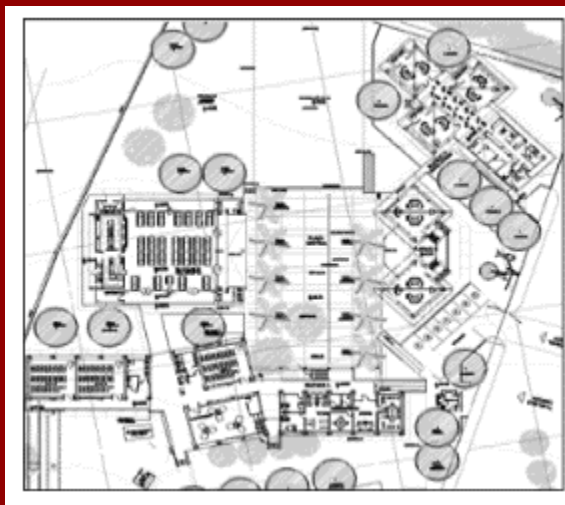

PLANTA GENERAL DEL PROYECTO



IMAGEN PROYECTO

CONCEPTO	DATO
Fecha Estimada de Inicio de Obra	Septiembre de 2013
Fecha Estimada de Terminación de Obra	Julio de 2014
Población Atendida (Matrícula)	740
Inversión	\$ 4.279.049.507
Empleos Generados (directos e indirectos)	525
Contratista	Consorcio Escolar 2013

## Suán

C.E. LUISA RODRÍGUEZ



PLANTA GENERAL DEL PROYECTO



IMAGEN PROYECTO

CONCEPTO	DATO
Fecha Estimada de Inicio de Obra	Marzo de 2014
Fecha Estimada de Terminación de Obra	Julio de 2014
Población Atendida (Matrícula)	30
Inversión	\$ 400.727.570
Empleos Generados (directos e indirectos)	87
Contratista	Construcciones e Inversiones BETA S.A.S.

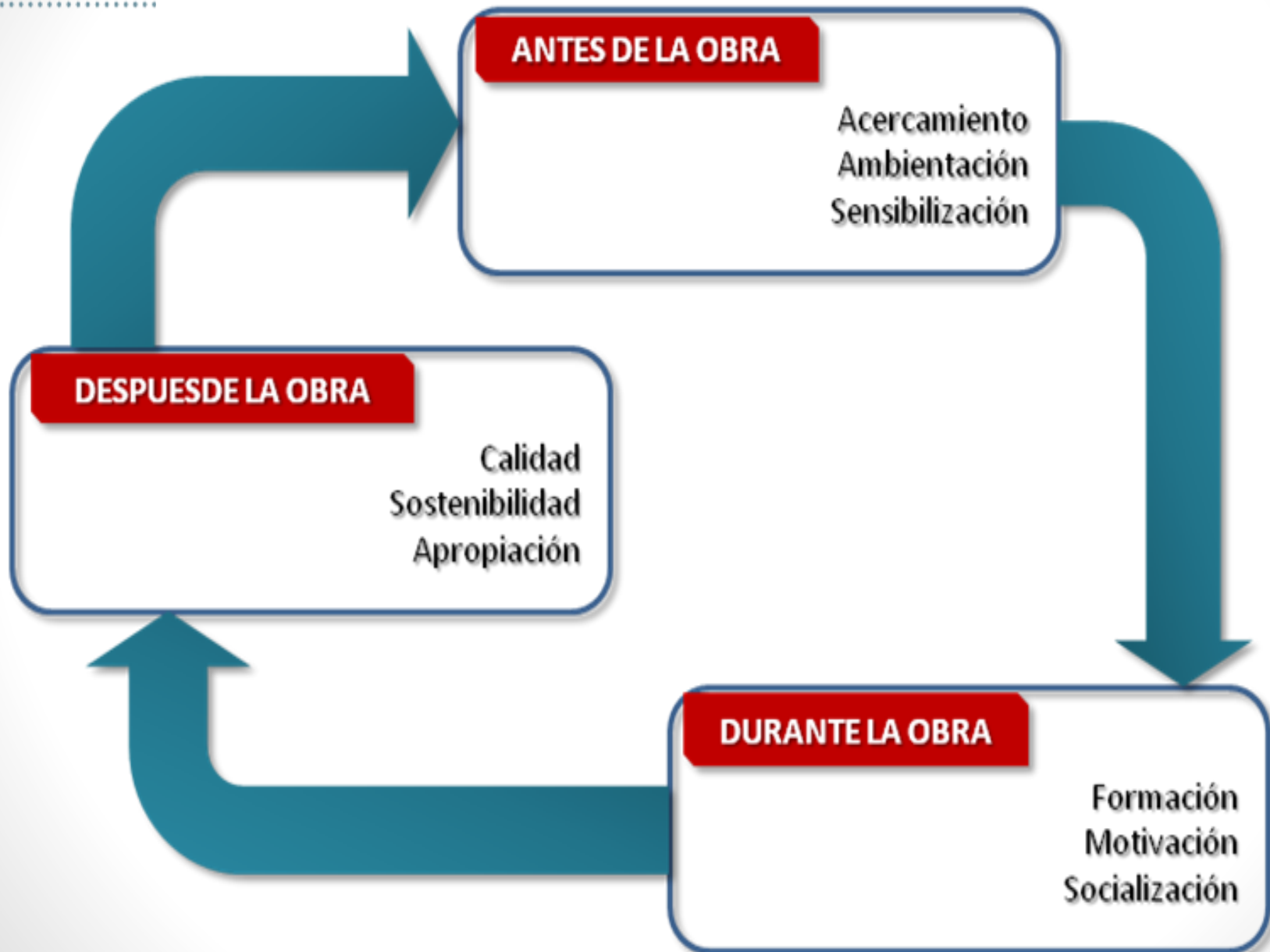

## VALORES ESTRATEGIA DE INTERACCIÓN SOCIAL DICE - ATLÁNTICO

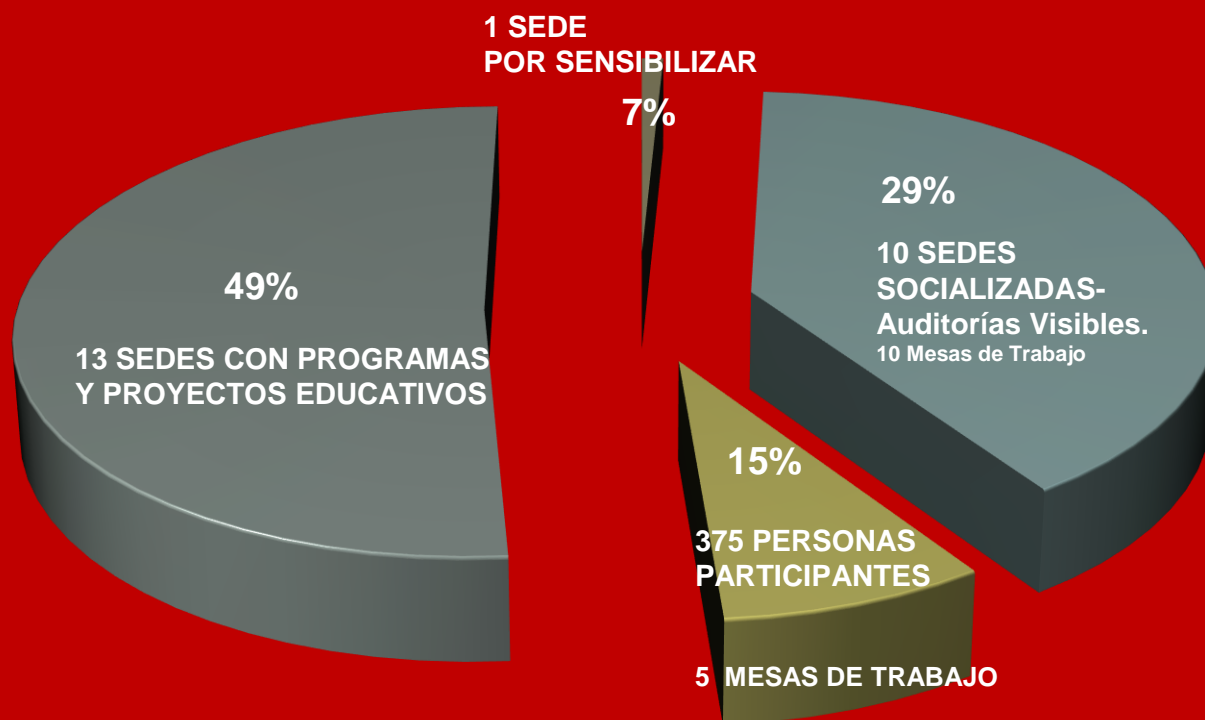

EN TOTAL 13 SEDES A RECONSTRUIR POR PARTE DEL FONDO

# FASE DE SENSIBILIZACIÓN Y SOCIALIZACIÓN ESTRATEGIA DE INTERACCIÓN SOCIAL DICE – ATLÁNTICO



CAMPO DE LA CRUZ	I.E CAMPO DE LA CRUZ
	I.E LA INMACULADA
	I.E PANFILO CANTILLO
	I.E BOHÓRQUEZ
SUAN	CENTRO EDUATIVO LUISA RODRÍGUEZ
SANTA LUCIA	I.E SANTA LUCIA

Participantes: 375 personas



# BOLÍVAR

## INVERSIÓN TOTAL \$ 90.314 MILLONES DE PESOS

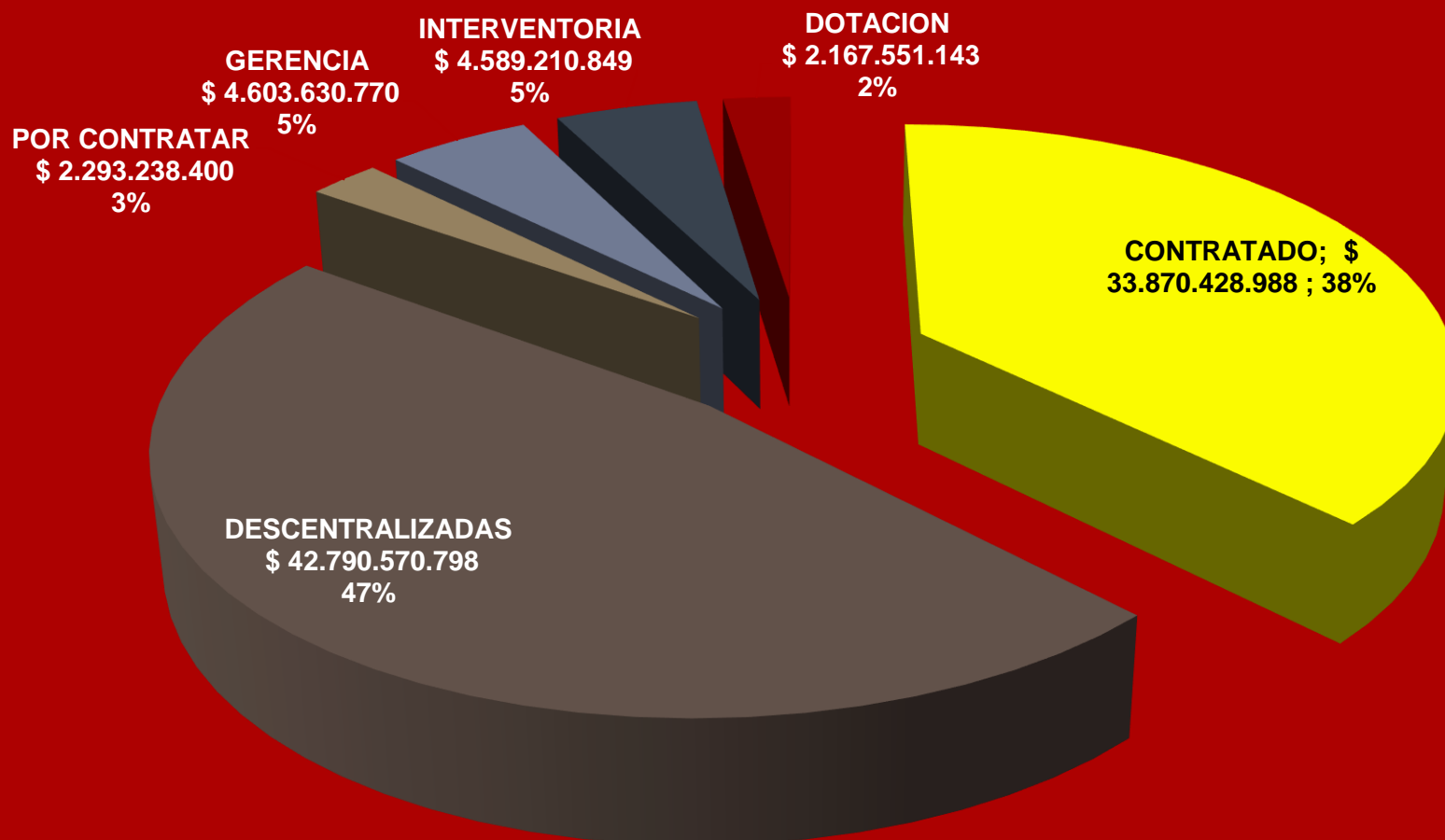

## SEDES CONTRATADAS

Municipio	Nombre de proyecto	Estado	Fecha estimada INICIO obra por la Gerencia	Fecha estimada ENTREGA obra por la Gerencia	Total
BARRANCO DE LOBA	CENTRO EDUCATIVO LAS DELICIAS MINAS DE SANTA CRUZ SEDE ESC RUMIX SIMON BOLIVA	En finalización de fase 1 (diseño y estudios técnicos)	17/03/2014	16/08/2014	\$ 3.016.373.880
CALAMAR	INSTITUCION EDUCATIVA TECNICA AGROPECUARIA DE EL YUCAL SEDE CENTRO EDUCATIVO DE BARRANCA VIEJA	En finalización de fase 1 (diseño y estudios técnicos)	17/03/2014	16/08/2014	\$ 1.600.279.200
CARTAGENA	INSTITUCION EDUCATIVA ARROYO DE PIEDRA SEDE SEDE ARROYO DE LAS CANOAS	En proceso de contratación de diseños por parte del fondo	15/06/2014	15/11/2014	\$ 1.323.597.243
EL CARMEN DE BOLÍVAR	CENTRO EDUCATIVO MAMON DE MARIA SEDE CENTRO EDUCATIVO MAMON DE MARIA	En finalización de fase 1 (diseño y estudios técnicos)	17/03/2014	16/08/2014	\$ 1.706.879.200
MAGANGUÉ	I.E. DE YATI SEDE I.E. DE YATI	En finalización de fase 1 (diseño y estudios técnicos)	17/03/2014	11/10/2014	\$ 6.710.605.690
	INST EDUC TECNICA AGROPECUARIA SANTA BARBARA SEDE PIÑALITO	En finalización de fase 1 (diseño y estudios técnicos)	17/03/2014	16/09/2014	\$ 2.484.552.720

## SEDES CONTRATADAS

Municipio	Nombre de proyecto	Estado	Fecha estimada INICIO obra por la Gerencia	Fecha estimada ENTREGA obra por la Gerencia	Total
SAN ESTANISLAO DE KOTSKA	INSTITUCION EDUCATIVA TECNICA AGROPECUARIA DE LAS PIEDRAS SEDE INSTITUCION EDUCATIVA TECNICA AGROPECUARIA DE LAS PIEDRAS	Finalizada fase 1 (diseño y estudios técnicos)	17/03/2014	11/10/2014	\$ 6.490.475.213
SOPLAVIENTO	INSTITUCION EDUCATIVA TECNICA AGROPISCICOLA LICEO DEL DIQUE ENRIQUE CASTILLO JIMENEZ SEDE LICEO + EL CHISPON	Finalizada fase 1 (diseño y estudios técnicos)	17/03/2014	11/10/2014	\$ 5.491.233.931
	INSTITUCION EDUCATIVA TECNICA AGROPISCICOLA LICEO DEL DIQUE ENRIQUE CASTILLO JIMENEZ SEDE SANTIAGO AMOR + SOCORRO PEREZ	Finalizada fase 1 (diseño y estudios técnicos)	17/03/2014	16/09/2014	\$ 2.051.807.160
ZAMBRANO	INSTITUCION EDUCATIVA TECNICA EN INFORMATICA ANIBAL NOGUERA MENDOZA SEDE SEDE JHON F KENNEDY	En finalización de fase 1 (diseño y estudios técnicos)	17/03/2014	11/10/2014	\$ 2.994.624.750
<b>Total general</b>					<b>\$ 33.870.428.988</b>

## SEDES DESCENTRALIZADAS

Municipio	Nombre de proyecto	Estado	Fecha estimada INICIO obra por la Gerencia	Fecha estimada ENTREGA obra por la Gerencia	Total
ACHÍ	IE TECNICA AGROPECUARIA PUERTO DE VENECIA SEDE IE TECNICA AGROPECUARIA PUERTO DE VENECIA	En estructuración de proceso licitatorio por parte del ente territorial	01/10/2014	01/03/2015	\$ 3.424.646.160
BARRANCO DE LOBA	C. EDUC. JORGE ELIECER GAITAN SEDE C. EDUC. JORGE ELIECER GAITAN	En estructuración de proceso licitatorio por parte del ente territorial	01/10/2014	01/03/2015	\$ 2.952.855.360
CICUCO	I. EDUC. SAN FRANCISCO DE LOBA SEDE SEDE LA PEÑA	En estructuración de proceso licitatorio por parte del ente territorial	01/09/2014	01/02/2015	\$ 2.923.419.560
CÓRDOBA	I.E. TACAMOCHO SEDE I.E. TACAMOCHO-SEDE PRINCIPAL	En estructuración de proceso licitatorio por parte del ente territorial	01/10/2014	01/03/2015	\$ 2.104.266.320
EL PEÑÓN	C. E.. LA CHAPETONA SEDE C. E.. LA CHAPETONA	En estructuración de proceso licitatorio por parte del ente territorial	01/10/2014	01/03/2015	\$ 3.599.294.400
HATILLO DE LOBA	I. E. DE HATILLO DE LOBA SEDE CE DE LA RIBONA	En estructuración de proceso licitatorio por parte del ente territorial	01/09/2014	01/02/2015	\$ 2.001.642.240
	I. E. DE JUANA SANCHEZ SEDE SEDE SAN MIGUEL	En estructuración de proceso licitatorio por parte del ente territorial	01/11/2014	01/09/2015	\$ 6.530.909.550
	I. E. DE LA VICTORIA SEDE ERM MARÍA AUXILIADORA	En estructuración de proceso licitatorio por parte del ente territorial	01/10/2014	01/03/2015	\$ 4.252.411.800
MOMPÓS	I. E. RÍO GRANDE DE LA MAGDALENA SEDE ERM DE VILLANUEVA	En estructuración de proceso licitatorio por parte del ente territorial	01/09/2014	01/12/2015	\$ 459.596.603
	I. E. TEC. AGROP. DE LA RINCONADA SEDE I. E. TEC. AGROP. DE LA RINCONADA	En estructuración de proceso licitatorio por parte del ente territorial	01/11/2014	01/09/2015	\$ 8.006.358.235



## SEDES DESCENTRALIZADAS

Municipio	Nombre de proyecto	Estado	Fecha estimada INICIO obra por la Gerencia	Fecha estimada ENTREGA obra por la Gerencia	Total
MONTECRISTO	C.E. DE REGENCIA SEDE C.E. DE REGENCIA	En estructuración de proceso licitatorio por parte del ente territorial	01/10/2014	01/03/2015	\$ 3.669.970.200
SAN FERNANDO	I. EDUC. AGROPECUARIA DE SAN FERNANDO SEDE C.E. SAN LÁZARO	En estructuración de proceso licitatorio por parte del ente territorial	01/09/2014	01/12/2015	\$ 315.187.200
SAN JACINTO DEL CAUCA	IE PLACIDO RETAMOZA SEDE C.E. MÉXICO	En estructuración de proceso licitatorio por parte del ente territorial	01/09/2014	01/12/2015	\$ 702.229.050
TALAIGUA NUEVO	I.E. TOMAS DANIEL DE PATICO SEDE E.R. MIXTA DE PATICO	En estructuración de proceso licitatorio por parte del ente territorial	01/09/2014	01/02/2015	\$ 1.847.784.120
<b>Total general</b>					<b>\$ 42.790.570.798</b>

## SEDES POR CONTRATAR

Municipio	Nombre de proyecto	Estado	Fecha estimada INICIO obra por la Gerencia	Fecha estimada ENTREGA obra por la Gerencia	Total
MARÍA LA BAJA	CENTRO EDUCATIVO DE CORREA SEDE CORREA	Se estructuró una convocatoria directa que no pudo ser adjudicada por cuanto la propuesta no cumplió requisitos	(en blanco)	(en blanco)	\$ 1.536.576.000
SAN MARTÍN DE LOBA	INSTITUCION EDUCATIVA DE PLAYITAS SEDE EL TABACO	Se estructuró una convocatoria directa que no pudo ser adjudicada por cuanto la propuesta no cumplió requisitos	(en blanco)	(en blanco)	\$ 378.331.200
	TÉCNICA AGROPECUARIA ELVIRA LÓPEZ DE FACIOLINCE SEDE PLATANAL	Se estructuró una convocatoria directa que no pudo ser adjudicada por cuanto la propuesta no cumplió requisitos	(en blanco)	(en blanco)	\$ 378.331.200
<b>Total general</b>					\$ 2.293.238.400

# AVANCE DISEÑOS Y CONSTRUCCIÓN

## Soplaviento

I.E. El Dique + El Chispón

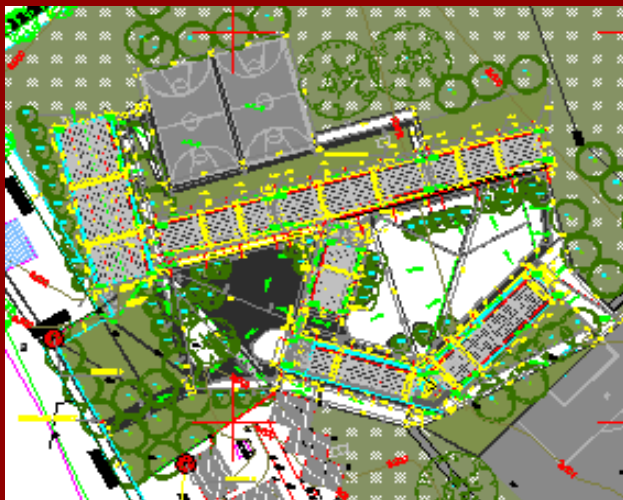

PLANTA GENERAL DEL PROYECTO



IMAGEN PROYECTO

CONCEPTO	DATO
Fecha Estimada de Inicio de Obra	Marzo de 2014
Fecha Estimada de Terminación de Obra	Octubre de 2014
Población Atendida (Matrícula)	664
Inversión	\$ 5.491.233.931,37
Empleos Generados (directos e indirectos)	525
Contratista	Construcciones e Inversiones BETA S.A.S.

## Soplaviento

Socorro Pérez Molina + Felipe Santiago Amor

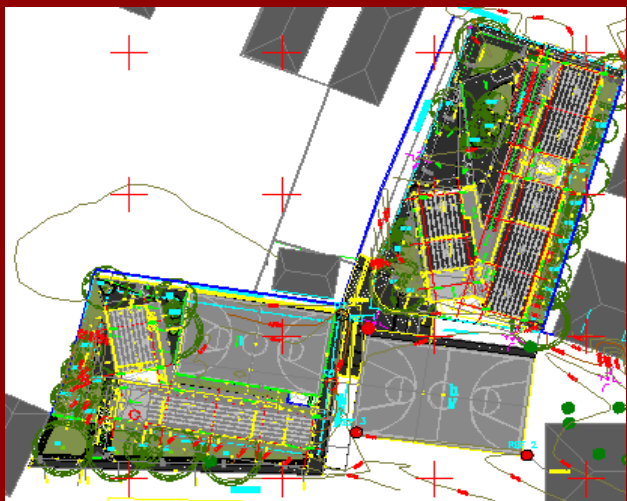

PLANTA GENERAL DEL PROYECTO



IMAGEN PROYECTO

CONCEPTO	DATO
Fecha Estimada de Inicio de Obra	Marzo de 2014
Fecha Estimada de Terminación de Obra	Septiembre de 2014
Población Atendida (Matrícula)	448
Inversión	\$ 2.051.807.180,00
Empleos Generados (directos e indirectos)	280
Contratista	Construcciones e Inversiones BETA S.A.S.



**Calamar**

Barranca Vieja



PLANTA GENERAL DEL PROYECTO



IMAGEN PROYECTO

CONCEPTO	DATO
Fecha Estimada de Inicio de Obra	Marzo de 2014
Fecha Estimada de Terminación de Obra	Agosto de 2014
Población Atendida (Matrícula)	239
Inversión	\$ 1.600.278.200,00
Empleos Generados (directos e indirectos)	280
Contratista	Construcciones e Inversiones BETA S.A.S.

**Carmen de Bolívar**

Mamón de María



PLANTA GENERAL DEL PROYECTO



IMAGEN PROYECTO

CONCEPTO	DATO
Fecha Estimada de Inicio de Obra	Marzo de 2014
Fecha Estimada de Terminación de Obra	Agosto de 2014
Población Atendida (Matrícula)	191
Inversión	\$ 1.706.879.200
Empleos Generados (directos e indirectos)	280
Contratista	Construcciones e Inversiones BETA S.A.S.

**Zambrano**

Jhon F. Kennedy

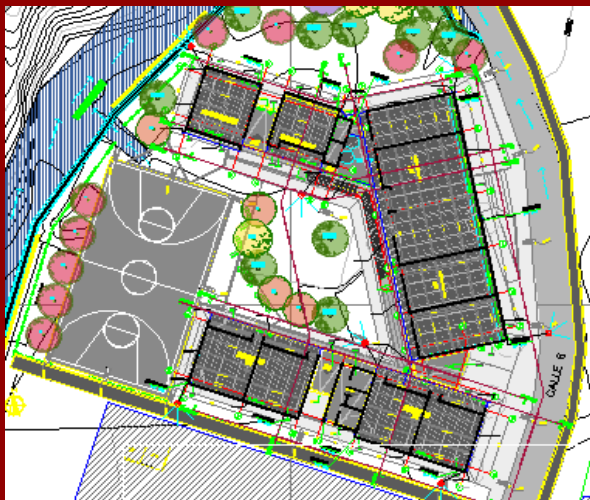

PLANTA GENERAL DEL PROYECTO



IMAGEN PROYECTO

CONCEPTO	DATO
Fecha Estimada de Inicio de Obra	Marzo de 2014
Fecha Estimada de Terminación de Obra	Octubre de 2014
Población Atendida (Matrícula)	554
Inversión	\$ 2.994.624.750,00
Empleos Generados (directos e indirectos)	525
Contratista	Construcciones e Inversiones BETA S.A.S.



## Magangue

I.E Yati



PLANTA GENERAL DEL PROYECTO



IMAGEN PROYECTO

CONCEPTO	DATO
Fecha Estimada de Inicio de Obra	Marzo de 2014
Fecha Estimada de Terminación de Obra	Octubre de 2014
Población Atendida (Matrícula)	623
Inversión	\$ 6.710.605.690,00
Empleos Generados (directos e indirectos)	525
Contratista	Construcciones e Inversiones BETA S.A.S.

**Magangue**

Piñalito



PLANTA GENERAL DEL PROYECTO



IMAGEN PROYECTO

CONCEPTO	DATO
Fecha Estimada de Inicio de Obra	Marzo de 2014
Fecha Estimada de Terminación de Obra	Septiembre de 2014
Población Atendida (Matrícula)	228
Inversión	\$ 2.484.552.720,00
Empleos Generados (directos e indirectos)	280
Contratista	Construcciones e Inversiones BETA S.A.S.



**Barranco de Loba**

**Esc. Rural Mixta Simón Bolívar**



PLANTA GENERAL DEL PROYECTO



IMAGEN PROYECTO

CONCEPTO	DATO
Fecha Estimada de Inicio de Obra	Marzo de 2014
Fecha Estimada de Terminación de Obra	Agosto de 2014
Población Atendida (Matrícula)	275
Inversión	\$ 3.016.373.880,00
Empleos Generados (directos e indirectos)	280
Contratista	Construcciones e Inversiones BETA S.A.S.

## San Estanislao de Kotska

I.E.A. Las Piedras



PLANTA GENERAL DEL PROYECTO



IMAGEN PROYECTO

CONCEPTO	DATO
Fecha Estimada de Inicio de Obra	Marzo de 2014
Fecha Estimada de Terminación de Obra	Octubre de 2014
Población Atendida (Matrícula)	1074
Inversión	\$ 6.490.475.212,67
Empleos Generados (directos e indirectos)	525
Contratista	Construcciones e Inversiones BETA S.A.S.

**ANTES DE LA OBRA**

Acercamiento  
Ambientación  
Sensibilización

**DESPUESDE LA OBRA**

Calidad  
Sostenibilidad  
Apropiación

**DURANTE LA OBRA**

Formación  
Motivación  
Socialización

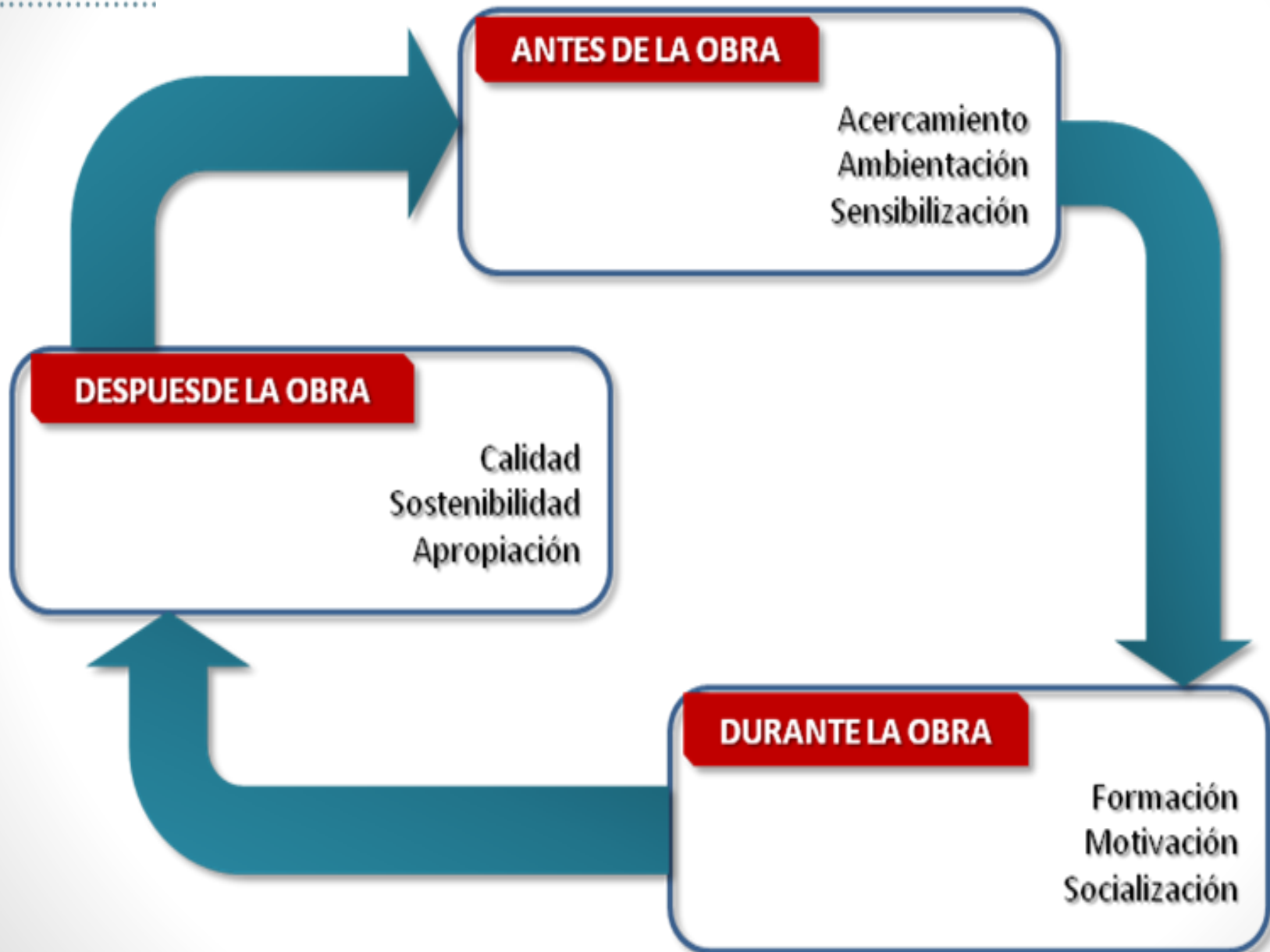

## VALORES ESTRATEGIA DE INTERACCIÓN SOCIAL DICE - BOLÍVAR

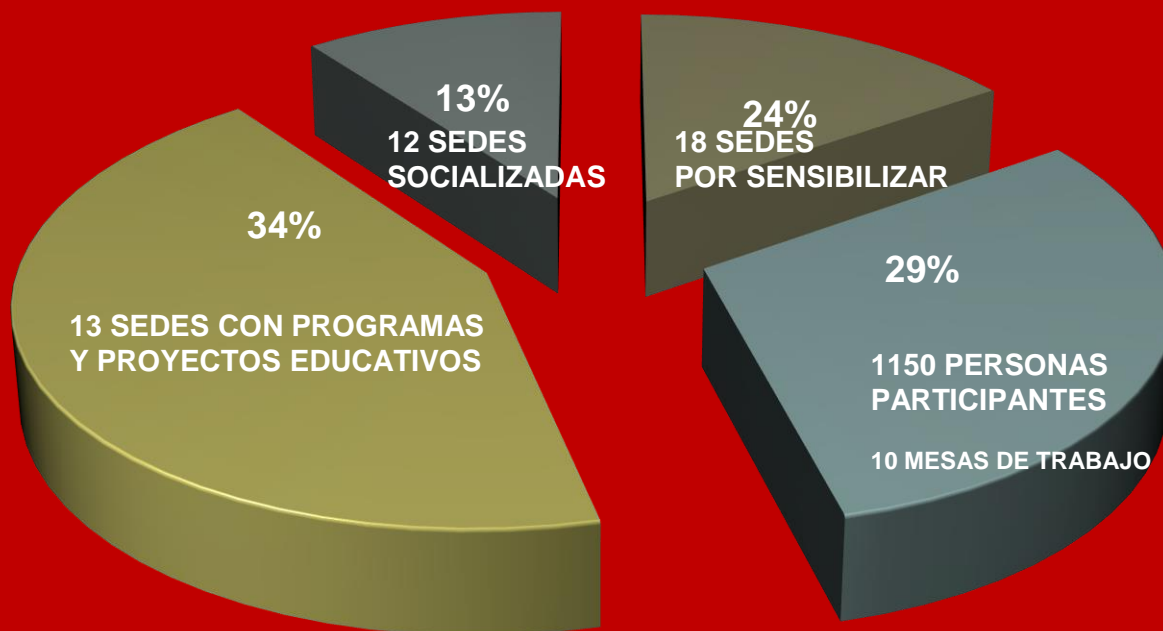

EN TOTAL 30 SEDES A RECONSTRUIR POR PARTE DEL FONDO



## FASE DE SENSIBILIZACIÓN Y SOCIALIZACIÓN ESTRATEGIA DE INTERACCIÓN SOCIAL DICE – BOLÍVAR



MAGANGUÉ	INST EDUC TECNICA AGROPECUARIA SANTA BARBARA – PIÑALITO
	I.E. DE YATI
SOPLAVIENTO	INSTITUCION EDUCATIVA TECNICA AGROPISCICOLA LICEO DEL DIQUE ENRIQUE CASTILLO JIMENEZ
	INSTITUCION EDUCATIVA TECNICA AGROPISCICOLA LICEO DEL DIQUE ENRIQUE CASTILLO JIMENEZ
CARMEN DE BOLÍVAR	CENTRO EDUCATIVO MAMON DE MARIA
ZAMBRANO	INSTITUCION EDUCATIVA TECNICA EN INFORMATICA ANIBAL NOGUERA MENDOZA
BARRANCO DE LOBA	ESC RUR MIX SIMON BOLIVAR
CALAMAR	INSTITUCION EDUCATIVA TECNICA AGROPECUARIA DE EL YUCAL
SAN ESTANISLAO DE KOTSKA	INSTITUCION EDUCATIVA TECNICA AGROPECUARIA DE LAS PIEDRAS

Participantes: 1150 personas



# SECTOR REACTIVACIÓN ECONÓMICA

## AVANCES

Hitos importantes de estructuración del Sector	Estatus Dic. 11/2012	Estatus Marzo 31/2013	Estatus a 16 octubre 2013	Estatus Marzo 31 de 2014
Grupo 4: REACTIVAR	Acuerdos y concertación de la contrapartida Estudios Previos de 6 Convenios con la Gobernación del Atlántico.	Atlántico: convenio firmado; monto total de \$17.328.448.305, de los cuales el Fondo aporta \$4.500.000.000	<p>-Otro si al convenio 003 de 2013, aclarando los montos. monto total de la inversión en el departamento: \$18.694.627.005, de los cuales el Fondo aporta \$4.700.000.000.</p> <p>-Se suscribieron los contratos para la interventoría y gerencia del proyecto reactivación de la cadena lechera en sistemas silvopastoriles en 6 municipios para el beneficio de 1000 familias. (Asoganorte – Gerencia, Prodesarrollo –Interventoría).</p>	<ul style="list-style-type: none"> <li>Se suscribió el contrato para la realización de los estudios pre-operativos del proyecto de Hortalizas en el sur del Atlántico con Prodesarrollo.</li> <li>Se suscribió contrato de Gestor Caribe para la gestión, supervisión y asesoría en la ejecución de los proyectos regionales de Reactivar.</li> <li>Proyecto Reactivación de la cadena lechera en el sur del Atlántico en ejecución.</li> </ul>

Hitos importantes de estructuración del Sector	Estatus Dic. 11/2012	Estatus Marzo 31/2013	Estatus a 16 octubre 2013	Estatus Marzo 31 de 2014
Grupo 5: Reducción del riesgo y adaptación al cambio climático	Estructuración técnica y financiera del proyecto en ejecución (ajustes finales)	<ul style="list-style-type: none"> <li>Convenio 002 de 2013 firmado por \$29.636.000.000, de los cuales el Fondo aporta \$27.736.751.957</li> </ul>	<ul style="list-style-type: none"> <li>Inicio de actividades en Atlántico, Bolívar, Nariño, Antioquia, Chocó y Norte de Santander</li> </ul>	Disponibles los mapas sobre eventos climáticos extremos. En ejecución tres sistemas productivos adaptados al cambio climático.
Grupo 1: Alianzas Productivas	Convenio firmado	101 Alianzas productivas en 20 departamentos para beneficio de 5.860 familias, de las cuales 2.319 damnificadas por fenómeno de La Niña 2010-2011; Otro sí para realizar el pago de comisión fiduciaria	En el departamento del Atlántico se realizan 12 Alianzas productivas con un aporte del Fondo Adaptación de \$948.9 millones. De estas Alianzas en el Depto. del Atlántico se benefician 297 damnificados por el invierno.	Alianzas en ejecución, se han desembolsado \$869,6 millones.
Grupo 3: Oportunidades Rurales	Convenio para firma del Ministro	Convenio para firma del Ministro	Firmado y en ejecución el Convenio 011 de 2013 para 258 Oportunidades Rurales .	En el Atlántico, en el marco del Convenio se ejecutan 5 Oportunidades Rurales, en donde se benefician 139 damnificados por el invierno. El Fondo Adaptación ha aportado \$136 millones.

**3.1 Objeto del Contrato:** Diseñar la estrategia conceptual y operativa de los Proyectos Regionales de Reactivación Económica, que responda a las necesidades locales y a la sostenibilidad regional de los 17 departamentos: Atlántico, Bolívar, Sucre, Córdoba, Magdalena, Cesar, Antioquia, Chocó, Norte de Santander, Cundinamarca, Boyacá, Valle del Cauca, Cauca, Nariño, Huila, Tolima y el Municipio de Gramalote

<b>CONTRATO DE CONSULTORÍA No. 047 DE 2012</b>			<b>CONTRATO DE INTERVENTORIA No.: N.A.</b>		
<b>MODALIDAD DE CONTRATACIÓN: DIRECTA</b>					
Valor contrato(\$):	\$ 1.017.835.526		Valor contrato(\$):	\$	
Aporte Fondo:	\$ 1.017.835.526		Aporte Fondo:	\$	
Cofinanciación:	\$ 0		Aporte Cofinanciador:	\$	
Cofinanciador:	N.A.				
Nombre Contratista Consultoría:	FEDESARROLLO		Nombre Contratista:		
Nit/ Razón Social:	860.028.669-9				
Fecha de Inicio:	12/06/2012		Fecha de Inicio:		
Plazo de ejecución:	15 meses		Plazo de ejecución:		
Prórrogas:	Otro sí 16/04/2013		Fecha de Terminación:		
Suspensiones:	Ninguna		Prorrogas:		
Fecha de Terminación:	12/12/2013		Suspensiones:		
<b>Avance Financiero A1:</b>	<b>45%</b>		<b>Avance Financiero A1:</b>	<b>%</b>	
<b>Avance Financiero A2:</b>	<b>60%</b>				
<b>Avance Físico Ejecutado A1:</b>	<b>43,33%</b>		<b>Avance Físico Ejecutado A1:</b>	<b>%</b>	
<b>Avance Físico Ejecutado A2:</b>	<b>87%</b>				
<b>Avance Financiero A3:</b>	<b>75%</b>	<b>A4: 100%</b>	<b>Avance Financiero A2:</b>	<b>%</b>	<b>A3:</b>
<b>Vr. Pagos Realizados A3:</b>	<b>\$763.376.645</b>	<b>A4: \$1.017.835.526</b>	<b>Vr. Pagos Realizados:</b>	<b>\$</b>	<b>A3:</b>
<b>Vr. Pago por realizar A3:</b>	<b>\$254.458.881</b>	<b>A4: \$0</b>	<b>Vr. Pago por realizar:</b>	<b>\$</b>	<b>A3:</b>
<b>Avance Físico Ejecutado A3:</b>	<b>87%</b>	<b>A4: 100%</b>	<b>Avance Físico Ejecutado A2:</b>	<b>%</b>	<b>A3:</b>
<b>Avance Físico Programado A3:</b>	<b>87%</b>	<b>A4: 100%</b>	<b>Avance Físico Programado:</b>	<b>%</b>	<b>A3:</b>

## **ALCANCE CONTRATADO:**

Diseñar la estrategia conceptual y operativa de los Proyectos Regionales de Reactivación Económica, que responda a las necesidades locales y a la sostenibilidad regional de los 18 departamentos: Atlántico, Bolívar, Sucre, Córdoba, Magdalena, Cesar, Antioquia, Chocó, Norte de Santander, Cundinamarca, Boyacá, Valle del Cauca, Cauca, Nariño, Huila, Tolima y Guajira

## **OBRAS EJECUTADAS A LA FECHA:**

1. Diseño de la estrategia conceptual y operativa de los proyectos REACTIVAR
2. Diseño de la estrategia regional para los departamentos de Atlántico, Bolívar, Chocó, Nariño, Norte de Santander, Antioquia, Magdalena, Córdoba, Sucre, Santander, Cauca, Valle del Cauca, Cesar, Cundinamarca, Boyacá, Huila, Guajira y Tolima.

## **SOPORTES QUE JUSTIFICAN LOS AVANCES:**

Entrega de informes conforme a lo estipulado en el contrato

## **INCONVENIENTES DEL CONTRATO:**

Ninguno



**3.1 Objeto del Contrato:** Desarrollar e implementar un sistema de monitoreo, seguimiento y evaluación del Programa “Proyectos Regionales de Reactivación Económica- PRREA\_RACTIVAR y a realizar una evaluación cualitativa de medio término del Programa.

<b>CONTRATO No. 131 DE 2013</b>				<b>CONTRATO DE INTERVENTORIA No.: N.A.</b>			
<b>MODALIDAD DE CONTRATACIÓN: CONSULTORÍA</b>							
Valor contrato(\$):	\$2.189.022.361			Valor contrato(\$):	\$		
Aporte Fondo:	\$2.189.022.361			Aporte Fondo:	\$		
Cofinanciación:	\$0			Aporte Cofinanciador:	\$		
Cofinanciadores:	N.A.						
Nombre Contraparte:	FEDESARROLLO			Nombre Contratista:			
Nit/ Razón Social:	860.028.669-9						
Fecha de Inicio:	12/08/2013			Fecha de Inicio:			
Plazo de ejecución:	21 meses			Plazo de ejecución:			
Prórrogas:	Ninguna			Fecha de Terminación:			
Suspensiones:	Ninguna			Prórrogas:			
Fecha de Terminación:	11/05/2015			Suspensiones:			
<b>Avance Financiero A1:</b>	<b>0%</b>			<b>Avance Financiero A1:</b>	<b>%</b>		
<b>Avance Financiero A2:</b>	<b>0%</b>						
<b>Avance Físico Ejecutado A1:</b>	<b>0%</b>			<b>Avance Físico Ejecutado A1:</b>	<b>%</b>		
<b>Avance Físico Ejecutado A2:</b>	<b>0%</b>						
<b>Avance Financiero A3:</b>	<b>0%</b>	<b>A4: 24,99%</b>		<b>Avance Financiero A2:</b>	<b>%</b>	<b>A3:</b>	
<b>Vr. Pagos Realizados A3:</b>	<b>\$0</b>	<b>A4: \$547.255.590</b>		<b>Vr. Pagos Realizados:</b>	<b>\$</b>	<b>A3:\$</b>	
<b>Vr. Pago por realizar A3:</b>	<b>\$2.189.022.361</b>	<b>A4: \$1.641.766.771</b>		<b>Vr. Pago por realizar:</b>	<b>\$</b>	<b>A3:\$</b>	
<b>Avance Físico Ejecutado A3:</b>	<b>8%</b>	<b>A4: 36,26%</b>		<b>Avance Físico Ejecutado A2:</b>	<b>%</b>	<b>A3:</b>	
<b>Avance Físico Programado A3:</b>	<b>8%</b>	<b>A4: 36,26%</b>		<b>Avance Físico Programado:</b>	<b>%</b>	<b>A3:</b>	

## **ALCANCE CONTRATADO:**

Desarrollar e implementar un sistema de monitoreo, seguimiento y evaluación del Programa “Proyectos Regionales de Reactivación Económica- PRREA\_RACTIVAR y a realizar una evaluación cualitativa de medio término del Programa

## **OBRAS EJECUTADAS A LA FECHA:**

1. Cronograma de trabajo
2. Matriz de marco lógico y definición de componentes a evaluar
3. Avance en ejercicios piloto en Antioquia, Atlántico (Proyecto de Repoblamiento Bovino) y Norte de Santander (“Gramalote resurgiendo productivamente bajo la sombra del café”). Se inició proceso con proyectos de Antioquia.

## **SOPORTES QUE JUSTIFICAN LOS AVANCES:**

Informe de supervisión y de actividades

## **INCONVENIENTES DEL CONTRATO:**

Ninguno

**3.1 Objeto del Contrato:** Aunar esfuerzos para ejecutar el proyecto de reducción del riesgo y adaptación al cambio climático, como resultado del Convenio 015 de 2012, con el propósito de contribuir a la reactivación económica y enfrentar el riesgo de eventos climáticos extremos

<b>CONVENIO DE ASOCIACIÓN No. 002 DE 2013</b>		<b>CONTRATO DE INTERVENTORIA No.: N.A.</b>	
<b>MODALIDAD DE CONTRATACIÓN: DIRECTA</b>			
Valor contrato(\$):	\$29.636.483.347	Valor contrato(\$):	\$
Aporte Fondo:	\$27.736.751.957	Aporte Fondo:	\$
Cofinanciación:	\$1.899.731.390	Aporte Cofinanciador:	\$
Cofinanciador:	CORPOICA		
Nombre Contraparte:	CORPOICA	Nombre Contratista:	
Nit/ Razón Social:	800194600-3		
Fecha de Inicio:	12/02/2013	Fecha de Inicio:	
Plazo de ejecución:	36 meses	Plazo de ejecución:	
Prórrogas:	Ninguna	Fecha de Terminación:	
Suspensiones:	Ninguna	Prorrogas:	
Fecha de Terminación:	11/02/2016	Suspensiones:	
<b>Avance Financiero A1:</b>	<b>0%</b>	<b>Avance Financiero A1:</b>	<b>%</b>
<b>Avance Financiero A2:</b>	<b>9,7%</b>		
<b>Avance Físico Ejecutado A1:</b>	<b>0%</b>	<b>Avance Físico Ejecutado A1:</b>	<b>%</b>
<b>Avance Físico Ejecutado A2:</b>	<b>2%</b>		
<b>Avance Financiero A3:</b>	<b>10%</b>	<b>Avance Financiero A2:</b>	<b>%</b>
<b>Vr. Pagos Realizados A3:</b>	<b>\$2.700.000.000</b>	<b>Vr. Pagos Realizados:</b>	<b>\$</b>
<b>Vr. Pago por realizar A3:</b>	<b>\$25.036.751.957</b>	<b>Vr. Pago por realizar:</b>	<b>\$</b>
<b>Avance Físico Ejecutado A3:</b>	<b>21%</b>	<b>Avance Físico Ejecutado A2:</b>	<b>%</b>
<b>Avance Físico Programado A3:</b>	<b>21%</b>	<b>Avance Físico Programado:</b>	<b>%</b>

## **ALCANCE CONTRATADO:**

Aunar esfuerzos para ejecutar el proyecto de reducción del riesgo y adaptación al cambio climático, como resultado del Convenio 015 de 2012, con el propósito de contribuir a la reactivación económica y enfrentar el riesgo de eventos climáticos extremos

1. Mapas de amenaza y vulnerabilidad en 18 departamentos
2. 54 sistemas de producción adaptados al cambio climático en 18 departamentos
3. Capacitación a 500 técnicos de campo en sistemas de producción adaptados al cambio climático

## **OBRAS EJECUTADAS A LA FECHA:**

1. Contratación de personal
2. Elaboración detallada de cronogramas
3. Mapas de amenaza y vulnerabilidad para Atlántico, Bolívar, Nariño, Chocó, Antioquia y Norte de Santander
4. Sistemas de alerta temprana agroclimática para Atlántico, Bolívar, Nariño, Chocó, Antioquia y Norte de Santander (en proceso)

## **SOPORTES QUE JUSTIFICAN LOS AVANCES:**

Actas de reuniones del Comité Técnico del convenio  
Informes presentados por CORPOICA

## **INCONVENIENTES DEL CONTRATO:**

Ninguno

**3.1 Objeto del Contrato:** Aunar esfuerzos entre EL FONDO y EL MINISTERIO, a través de su proyecto "Apoyo a Alianzas Productivas (AAP)", para apoyar técnica y financieramente las iniciativas agrícolas, pecuarias, piscícolas y forestales de los pequeños productores de zonas del país que han sido afectados por el fenómeno de La Niña 2010-2011, para reactivarlos económicamente, impulsar la generación de ingresos y el desarrollo sostenible, contribuyendo de esta manera a reducir en el mediano y largo plazo las condiciones de vulnerabilidad (riesgo) de dicha población

CONVENIO INTERADMINISTRATIVO No. 077 DE 2012 MODALIDAD DE CONTRATACIÓN: DERIVADO DIRECTO		CONTRATO DE INTERVENTORIA No.: N.A.	
<b>Valor Convenio(\$):</b>	<b>\$13.738.000.000</b>	<div> <div>Valor contrato(\$):</div> <div>\$</div> <div>Aporte Fondo:</div> <div>\$</div> <div>Aporte Cofinanciador:</div> <div>\$</div> </div>	
Aporte Fondo Convenio:	\$4.198.000.000		
Cofinanciación Convenio:	\$9.540.000.000		
<b>Valor Otro sí 1(\$):</b>	<b>\$16.291.523.000</b>		
Aporte Fondo Otro sí 1:	\$4.180.363.000		
Cofinanciación Otro sí 1:	\$12.111.160.000		
<b>Valor Otro sí 2(\$):</b>	<b>\$163.472.000</b>		
Aporte Fondo Otro sí 2:	\$163.472.000		
Cofinanciación Otro sí 2:	\$0		
<b>Valor Otro sí 3(\$):</b>	<b>\$1.848.600.000</b>		
Aporte Fondo Otro sí 3:	\$1.848.600.000		
Cofinanciación Otro sí 3:	\$0		
<b>Sub-total:</b>	<b>\$0</b>		
Sub-total aporte Fondo:	\$10.390.435.000		
Sub-total Cofinanciación:	\$0		
Cofinanciadores:	Ministerio de Agricultura y Desarrollo Rural		
Nombre Contraparte:	Ministerio de Agricultura y Desarrollo Rural	Nombre Contratista:	
Nit/ Razón Social:	Ministerio		
Fecha de Inicio:	27/08/2012	Fecha de Inicio:	
Plazo de ejecución:	Hasta el 31/12/2014	Plazo de ejecución:	
Prórrogas:	Ninguna	Fecha de Terminación:	
Suspensiones:	Ninguna	Prórrogas:	
Fecha de Terminación:	31/12/2014	Suspensiones:	
<b>Avance Financiero A1:</b>	<b>0%</b>	<b>Avance Financiero A1:</b> %	
<b>Avance Financiero A2:</b>	<b>0%</b>		
<b>Avance Físico Ejecutado A1:</b>	<b>14,28%</b>	<b>Avance Físico Ejecutado A1:</b> %	
<b>Avance Físico Ejecutado A2:</b>	<b>25%</b>		
<b>Avance Financiero A3:</b>	<b>65% (Otro sí 2) A4: 58,37% (Otro sí 3)</b>	<b>Avance Financiero A2:</b>	% A3:
<b>Vr. Pagos Realizados A3:</b>	<b>\$5.569.902.688 A4: \$6.065.126.190</b>	<b>Vr. Pagos Realizados:</b>	\$ A3:
<b>Vr. Pago por realizar A3:</b>	<b>\$2.971.932.312 A4: \$4.325.308.810</b>	<b>Vr. Pago por realizar:</b>	\$ A3:
<b>Avance Físico Ejecutado A3:</b>	<b>47% A4: 67,87%</b>	<b>Avance Físico Ejecutado A2:</b>	% A3:
<b>Avance Físico Programado A3:</b>	<b>47% A4: 67,87%</b>	<b>Avance Físico Programado:</b>	% A3:



## **ALCANCE CONTRATADO:**

Aunar esfuerzos entre EL FONDO y EL MINISTERIO, a través de su proyecto “Apoyo a Alianzas Productivas (AAP)”, para apoyar técnica y financieramente las iniciativas agrícolas, pecuarias, piscícolas y forestales de los pequeños productores de zonas del país que han sido afectados por el fenómeno de La Niña 2010-2011, para reactivarlos económicamente, impulsar la generación de ingresos y el desarrollo sostenible, contribuyendo de esta manera a reducir en el mediano y largo plazo las condiciones de vulnerabilidad (riesgo) de dicha población

## **OBRAS EJECUTADAS A LA FECHA:**

Avance en la ejecución de 71 Alianzas Productivas en las que se han girado recursos del Fondo

## **SOPORTES QUE JUSTIFICAN LOS AVANCES:**

Actas del Comité Técnico del convenio

## **INCONVENIENTES DEL CONTRATO:**

Ninguno

**3.1 Objeto del Contrato:** Establecer los términos de las relaciones interinstitucionales EL FONDO y EL MINISTERIO, a través del programa Oportunidades Rurales de este último, para financiar los planes de inversión presentados por organizaciones de microempresarios rurales afectados por el fenómeno de La Niña 2010-2011, en las convocatorias públicas del Programa para el “Componente B. Inversiones y capitalización en los activos de las microempresas rurales – Subcomponente: servicios técnicos rurales”, a través de la CCI.

CONVENIO INTERADMINISTRATIVO No. 011 DE 2013 MODALIDAD DE CONTRATACIÓN: DERIVADO DIRECTO			CONTRATO DE INTERVENTORIA No.: N.A.			
Valor contrato(\$):	\$12.685.388.287		Valor contrato(\$):	\$		
Aporte Fondo:	\$4.766.457.101		Aporte Fondo:	\$		
Cofinanciación:	\$7.918.931.186		Aporte Cofinanciador:	\$		
Cofinanciadores:	Ministerio de Agricultura y Desarrollo Rural					
Nombre Contraparte:	Ministerio de Agricultura y Desarrollo Rural		Nombre Contratista:			
Nit/ Razón Social:	Ministerio					
Fecha de Inicio:	30/05/2013		Fecha de Inicio:			
Plazo de ejecución:	Hasta el 31/12/2013		Plazo de ejecución:			
Prórrogas:	Una (Otro sí No. 1)		Fecha de Terminación:			
Suspensiones:	Ninguna		Prorrogas:			
Fecha de Terminación:	30/12/2014		Suspensiones:			
Avance Financiero A1:	0%		Avance Financiero A1:	%		
Avance Financiero A2:	0%					
Avance Físico Ejecutado A1:	0%		Avance Físico Ejecutado A1:	%		
Avance Físico Ejecutado A2:	0%					
Avance Financiero A3:	80%	A4: 80%	Avance Financiero A2:	%	A3:	
Vr. Pagos Realizados A3:	\$3.813.165.680	A4: \$3.813.165.680	Vr. Pagos Realizados:	\$	A3:	
Vr. Pago por realizar A3:	\$953.291.421	A4: \$953.291.421	Vr. Pago por realizar:	\$	A3:	
Avance Físico Ejecutado A3:	23,68%	A4: 47,36%	Avance Físico Ejecutado A2:	%	A3:	
Avance Físico Programado A3:	23,68%	A4: 47,36%	Avance Físico Programado:	%	A3:	

## **ALCANCE CONTRATADO:**

Establecer los términos de las relaciones interinstitucionales EL FONDO y EL MINISTERIO, a través del programa Oportunidades Rurales de este último, para financiar los planes de inversión presentados por organizaciones de microempresarios rurales afectados por el fenómeno de La Niña 2010-2011, en las convocatorias públicas del Programa para el “Componente B. Inversiones y capitalización en los activos de las microempresas rurales – Subcomponente: servicios técnicos rurales”, a través de la CCI

## **OBRAS EJECUTADAS A LA FECHA:**

Avance en la ejecución de 253 Oportunidades Rurales en las que se han girado recursos del Fondo

## **SOPORTES QUE JUSTIFICAN LOS AVANCES:**

Actas del Comité Técnico del convenio

## **INCONVENIENTES DEL CONTRATO:**

Ninguno

**3.1 Objeto del Contrato:** Aunar esfuerzos para la estructuración, ejecución y cofinanciación de los proyectos regionales de reactivación económica identificados conjuntamente entre el dpto. y el Fondo en el marco del programa de reactivación económica PRREA-REACTIVAR en el Dpto. del Atlántico

<b>CONVENIO INTERADMINISTRATIVO No. 003 DE 2013</b>				<b>CONTRATO DE INTERVENTORIA No.: N.A.</b>			
<b>MODALIDAD DE CONTRATACIÓN: DIRECTA</b>							
Valor contrato(\$):	\$17.602.627.005			Valor contrato(\$):	\$		
Aporte Fondo:	\$4.700.000.000			Aporte Fondo:	\$		
Cofinanciación:	\$12.902.627.005			Aporte	\$		
Cofinanciador:	Gobernación del Atlántico			Cofinanciador:			
Nombre Contraparte:	Gobernación del Atlántico			Nombre			
Nit/ Razón Social:	Departamento			Contratista:			
Fecha de Inicio:	20/02/2013			Fecha de Inicio:			
Plazo de ejecución:	22 meses			Plazo de ejecución:			
Prórrogas:	Ninguna			Fecha de Terminación:			
Suspensiones:	Ninguna			Prorrogas:			
Fecha de Terminación:	31/12/2014			Suspensiones:			
<b>Avance Financiero: A1</b>	<b>0%</b>			<b>Avance Financiero A1:</b>	<b>%</b>		
<b>Avance Físico Ejecutado A1:</b>	<b>0%</b>			<b>Avance Físico Ejecutado A1:</b>	<b>%</b>		
<b>Avance Financiero A2:</b>	<b>0%</b>	<b>A3: 50%</b>	<b>A4:</b>	<b>Avance Financiero A2:</b>	<b>%</b>	<b>A3:</b>	
<b>Vr. Pagos Realizados:</b>	<b>\$0</b>	<b>A3: \$2.342.199.695</b>	<b>A4: \$2.342.199.695</b>	<b>Vr. Pagos Realizados:</b>	<b>\$</b>	<b>A3:</b>	
<b>Vr. Pago por realizar:</b>	<b>\$0</b>	<b>A3: \$2.357.800.305</b>	<b>A4: \$2.357.800.305</b>	<b>Vr. Pago por realizar:</b>	<b>\$</b>	<b>A3:</b>	
<b>Avance Físico Ejecutado A2:</b>	<b>4,16%</b>	<b>A3: 33%</b>	<b>A4: 59.5%</b>	<b>Avance Físico Ejecutado A2:</b>	<b>%</b>	<b>A3:</b>	
<b>Avance Físico Programado:</b>	<b>4,16%</b>	<b>A3: 33%</b>	<b>A4: 59.5%</b>	<b>Avance Físico Programado:</b>	<b>%</b>	<b>A3:</b>	

## **ALCANCE CONTRATADO:**

Aunar esfuerzos para la estructuración, ejecución y cofinanciación de los proyectos regionales de reactivación económica identificados conjuntamente entre el departamento y el Fondo en el marco del programa de reactivación económica PREEA-REACTIVAR en el Departamento del Atlántico

## **OBRAS EJECUTADAS A LA FECHA:**

Ejecución del proyecto en cuanto a entrega de 5.000 animales, asistencia técnica, avances en establecimiento de sistemas silvopastoriles, inicio construcción de jagüeyes.

## **SOPORTES QUE JUSTIFICAN LOS AVANCES:**

1. Actas de reuniones del Comité Técnico del convenio

## **INCONVENIENTES DEL CONTRATO:**

Ninguno



**3.1 Objeto del Contrato:** Ejercer la gerencia del proyecto: “ Reactivación de la cadena lechera en sistemas silvopastoriles de seis municipios del sur del Atlántico para el beneficio de 1000 familias afectadas por el fenómeno de La Niña 2010-2011, como parte del programa regional de reactivación económica (PRREA- REACTIVAR)”

CONTRATO No. 121 DE 2013 MODALIDAD DE CONTRATACIÓN: CONSULTORIA				CONTRATO DE INTERVENTORIA No.: 164 de 2013			
Valor contrato(\$):	\$625.000.000			Valor contrato(\$):	\$625.000.000		
Aporte Fondo:				Aporte Fondo:			
Cofinanciación:	\$625.000.000			Aporte Cofinanciador:	\$625.000.000		
Cofinanciadores:	Depto. Atlántico						
Nombre Contraparte: Nit/ Razón Social:	Asociación de Ganaderos de la Costa Norte-Asoganorte			Nombre Contratista:	Prodesarrollo Ltda.		
Fecha de Inicio:	23/08/2013			Fecha de Inicio:	23/08/2013		
Plazo de ejecución:	Hasta el 22/02/2015			Plazo de ejecución:	18 meses		
Prórrogas:	Ninguna			Fecha de Terminación:	22/02/2015		
Suspensiones:	Ninguna			Prórrogas:			
Fecha de Terminación:	22/02/2015			Suspensiones:			
<b>Avance Financiero: A1</b>	<b>0%</b>			<b>Avance Financiero A1:</b>	<b>%</b>		
<b>Avance Físico Ejecutado A1:</b>	<b>0%</b>			<b>Avance Físico Ejecutado A1:</b>	<b>%</b>		
<b>Avance Financiero A2:</b>	<b>0%</b>	<b>A3: 0</b>	<b>A4: 0</b>	<b>Avance Financiero A2:</b>	<b>%</b>	<b>A3:0% A4:0</b>	
<b>Vr. Pagos Realizados:</b>	<b>\$0</b>	<b>A3:\$0</b>	<b>A4: \$0</b>	<b>Vr. Pagos Realizados:</b>	<b>\$</b>	<b>A3:\$0 A4:\$0</b>	
<b>Vr. Pago por realizar:</b>	<b>\$0</b>	<b>A3: \$0</b>	<b>A4: \$0</b>	<b>Vr. Pago por realizar:</b>	<b>\$</b>	<b>A3:\$0 A4:\$0</b>	
<b>Avance Físico Ejecutado A2:</b>	<b>0%</b>	<b>A3: 8%</b>	<b>A4: 40,15%</b>	<b>Avance Físico Ejecutado A2:</b>	<b>%</b>	<b>A3: 7% A4: 40,15%</b>	
<b>Avance Físico Programado:</b>	<b>0%</b>	<b>A3: 8%</b>	<b>A4: 40,15%</b>	<b>Avance Físico Programado:</b>	<b>%</b>	<b>A3: 7% A4: 40,15%</b>	

## **ALCANCE CONTRATADO:**

Ejercer la gerencia del proyecto: “reactivación de la cadena lechera en sistemas silvopastoriles de seis municipios del sur del Atlántico para el beneficio de 1000 familias afectadas por el fenómeno de La Niña 2010-2011, como parte del programa regional de reactivación económica (PRREA-REACTIVAR)”

## **OBRAS EJECUTADAS A LA FECHA:**

1. Aprobación del Plan de Inversiones – Estudio de Preinversión elaborado por PRODESARROLLO Ltda.
2. Suscripción del contrato de Fiducia Mercantil de Administración y Pagos, FIDEICOMISO ASOGANORTE, entre la Asociación de Ganaderos de la Costa Norte ASOGANORTE y la Alianza Fiduciaria S.A.
3. Entrega de 4.995 vacas preñadas, asistencia técnica, jagüeyes, sistemas silvopastoriles.

## **SOPORTES QUE JUSTIFICAN LOS AVANCES:**

Informe de supervisión y de actividades.

## **INCONVENIENTES DEL CONTRATO:**

Ninguno

**3.1 Objeto del Contrato:** El estructurador se compromete a prestar asistencia técnica agropecuaria y elaborar el estudio de preinversión para el proyecto Reactivación de la cadena de hortalizas en seis municipios del sur del Atlántico.

CONTRATO No. 123 DE 2013 MODALIDAD DE CONTRATACIÓN: CONSULTORIA				CONTRATO DE INTERVENTORIA No.:			
Valor contrato(\$):		\$100.000.000		Valor contrato(\$):			
Aporte Fondo:		\$100.000.000		Aporte Fondo:			
Cofinanciación:				Aporte Cofinanciador:			
Cofinanciadores:							
Nombre Contraparte:		Prodesarrollo Ltda.		Nombre Contratista:			
Nit/ Razón Social:							
Fecha de Inicio:		4/12/2013		Fecha de Inicio:			
Plazo de ejecución:		3 meses		Plazo de ejecución:			
Prórrogas:		1 mes (otrosí)		Fecha de Terminación:			
Suspensiones:		Ninguna		Prórrogas:			
Fecha de Terminación:		03/04/2014		Suspensiones:			
Avance Financiero: A1		30%		Avance Financiero A1:		%	
Avance Físico Ejecutado A1:		80%		Avance Físico Ejecutado A1:		%	
Avance Financiero A2:		0%	A3: 0 A4: 30%	Avance Financiero A2:		%	A3: A4:
Vr. Pagos Realizados:		\$0	A3:\$0 A4: \$30.000.000	Vr. Pagos Realizados:		\$	A3: A4:
Vr. Pago por realizar:		\$0	A3: \$0 A4: \$70.000.000	Vr. Pago por realizar:		\$	A3: A4:
Avance Físico Ejecutado A2:		0%	A3: 8% A4: 97,5%	Avance Físico Ejecutado A2:		%	A3: A4
Avance Físico Programado:		0%	A3: 8% A4: 97,5%	Avance Físico Programado:		%	A3: A4:

## **ALCANCE CONTRATADO:**

El estructurador se compromete a prestar asistencia técnica agropecuaria y elaborar el estudio de preinversión para el proyecto Reactivación de la cadena de hortalizas en seis municipios del sur del Atlántico.

## **OBRAS EJECUTADAS A LA FECHA:**

Verificación del numero de beneficiarios en los municipios del sur del Atlántico. Definición de los productos hortofrutícolas a priorizar. Elaboración del estudio de preinversión en su diferentes componentes; técnico, social, comercial, ambiental, de riesgos, operativo y financiero.

## **SOPORTES QUE JUSTIFICAN LOS AVANCES:**

Informe de supervisión y de actividades.

## **INCONVENIENTES DEL CONTRATO:**

Ninguno

**3.1 Objeto del Contrato:** EL CONSULTOR se compromete a desarrollar en calidad de gestor de la región Caribe las actividades para la maduración, gestión, supervisión y asesoría en la ejecución de los Proyectos Regionales Reactivar.

CONTRATO No. 215 DE 2013 MODALIDAD DE CONTRATACIÓN: CONSULTORIA				CONTRATO DE INTERVENTORIA No.:			
Valor contrato(\$):		\$1.680.000.000		Valor contrato(\$):			
Aporte Fondo:		\$1.680.000.000		Aporte Fondo:			
Cofinanciación:				Aporte Cofinanciador:			
Cofinanciadores:							
Nombre Contraparte:		Prodesarrollo Ltda.		Nombre Contratista:			
Nit/ Razón Social:							
Fecha de Inicio:		8/11/2013		Fecha de Inicio:			
Plazo de ejecución:		24 meses		Plazo de ejecución:			
Prórrogas:		Ninguna		Fecha de Terminación:			
Suspensiones:		Ninguna		Prórrogas:			
Fecha de Terminación:		07/11/2015		Suspensiones:			
Avance Financiero: A1		0%		Avance Financiero A1:		%	
Avance Físico Ejecutado A1:		0%		Avance Físico Ejecutado A1:		%	
Avance Financiero A2:		0%	A3: 0 A4: 4,5%	Avance Financiero A2:		%	A3: A4:
Vr. Pagos Realizados:		\$0	A3:\$0 A4: \$72.000.000	Vr. Pagos Realizados:		\$	A3: A4:
Vr. Pago por realizar:		\$0	A3: \$0 A4: \$1.608.000.000	Vr. Pago por realizar:		\$	A3: A4:
Avance Físico Ejecutado A2:		0%	A3: 8% A4: 19,62%	Avance Físico Ejecutado A2:		%	A3: A4
Avance Físico Programado:		0%	A3: 8% A4: 19,62%	Avance Físico Programado:		%	A3: A4:



## **ALCANCE CONTRATADO:**

Desarrollar, en calidad de gestor de la Región Caribe, las actividades para la maduración, gestión , supervisión y asesoría en la ejecución de los Proyectos Regionales de Reactivación Económica PRREA- REACTIVAR- en los departamentos de Bolívar, Magdalena, Guajira, Cesar, Córdoba y Sucre.

## **OBRAS EJECUTADAS A LA FECHA:**

- Verificación de los listados de beneficiarios entregados por los Departamentos de Córdoba y Magdalena.
- Comités técnicos y reuniones relacionadas con los proyectos Reactivar en Córdoba y Magdalena.
- Avances en la elaboración de 22 estudios de preinversión en Córdoba y 3 en Magdalena.
- Estudio de preinversión de café en el Magdalena.
- Avances en el diagnostico de las organizaciones de Córdoba con base en diagnósticos ICO.

## **SOPORTES QUE JUSTIFICAN LOS AVANCES:**

Informe de supervisión y de actividades.

## **INCONVENIENTES DEL CONTRATO:**

Ninguno

# **PRESENTACIÓN SECTOR REACTIVACIÓN ECONÓMICA BOLÍVAR**

Hitos importantes de estructuración del Sector	Estatus Dic. 11/2012	Estatus Marzo 31/2013	Estatus a 16 octubre 2013	Estatus Marzo 31 de 2014
Grupo 4: REACTIVAR	Acuerdos-Concertación-Contrapartidas-Estudios Previos de Convenio con el departamento de Bolívar	Acuerdos-Concertación-Contrapartidas-Estudios Previos de Convenio con el departamento de Bolívar	Acuerdos-Concertación-Contrapartidas-Estudios Previos de Convenio con el departamento de Bolívar	Acuerdos-Concertación-Contrapartidas-Estudios Previos de Convenio con el departamento de Bolívar
Grupo 5: Reducción del riesgo y adaptación al cambio climático	Estructuración técnica y financiera del proyecto en ejecución (ajustes finales)	Convenio 002 de 2013 firmado por \$29.636.000.000, de los cuales el Fondo aporta \$27.736.751.957	Inicio de actividades en Bolívar	<ul style="list-style-type: none"> <li>- Mapas de susceptibilidad territorial a eventos climáticos</li> <li>- Mapas de nichos productivos por sistema de producción y escenario de variabilidad climática</li> <li>- Estudio de línea base del Subsistema de Asistencia Técnica Agropecuario</li> <li>- Evaluación sobre conocimientos en Sistemas de Producción Priorizados para los servicios locales de asistencia técnica</li> </ul>
Grupo 1: Alianzas Productivas	Convenio y Otro sí No. 1 firmados	8 Alianzas productivas en Bolívar para beneficio de 533 familias, de las cuales 330 damnificadas por fenómeno de La Niña 2010-2011; Otro sí para realizar el pago de comisión fiduciaria	<ul style="list-style-type: none"> <li>- Otro sí No. 2 firmado</li> <li>- Desembolsados \$878.855.885, 83,24% del total para Bolívar</li> <li>- Beneficiadas 7 Alianzas, 87,5% del total para Bolívar</li> </ul>	<ul style="list-style-type: none"> <li>- Otro sí No. 3 firmado: 5 Alianzas de la convocatoria 2013 para Bolívar, \$181.800.000, 327 beneficiarios, 101 damnificados por La Niña 2010-2011</li> <li>- En trámite de firma de Otro sí No. 4 que agrega 2 Alianzas de la convocatoria 2013 en Bolívar: \$95.400.000, 113 beneficiarios, 53 damnificados por La Niña 2010-2011</li> <li>- Desembolso de \$176.892.222 para completar el 100% de las 8 iniciales</li> </ul>
Grupo 3: Oportunidades Rurales	Convenio para firma del Ministro	Convenio para firma del Ministro	Firmado y en ejecución el Convenio 011 de 2013 para 14 Oportunidades Rurales en Bolívar	<ul style="list-style-type: none"> <li>- Desembolsados \$413.728.182, 100% del total para Bolívar</li> <li>- Beneficiadas 14 Oportunidades, 100% del total para Bolívar</li> </ul>

# SECTOR AMBIENTE

1. Formulación y/o actualización de 130 Planes de Ordenación y Manejo de Cuencas Hidrográficas afectadas por el fenómeno de La Niña 2010-2011 incorporando el componente de gestión del riesgo como determinante ambiental del ordenamiento territorial. **\$176.088.000.000**
2. Delimitación de ecosistemas estratégicos en las cuencas priorizadas para su protección y para la regulación hídrica como medida de prevención del riesgo: humedales y páramos . **\$61.850.000.000**
3. Recuperación ambiental, rehabilitación y protección de áreas de regulación y recarga hídrica prioritarias para prevenir y mitigar inundaciones, deslizamientos y avalanchas. **\$78.000.101.000**
4. Fortalecimiento de la Red de Alertas Tempranas de Origen Hidrometeorológico como Componente Técnico de Apoyo al Sistema de Gestión de Riesgo en Colombia. **\$51.930.000.000**

**TOTAL INVERSION APROBADA EN EL SECTOR MEDIO AMBIENTE:**  
**\$367.868.101.000**



# Avances Sector Medio Ambiente en los Departamentos de:

- Bolívar
- Atlántico

## Departamento de Bolívar

Sector	Proyectos	Cantidad Productos	Valor Estimado de Inversión FA
<b>Medio Ambiente</b>	Estaciones hidrológicas nuevas	1	\$ 60.000.000
	Estaciones hidrológicas repotenciadas	1	\$ 35.000.000
	Estaciones meteorologicas nuevas	5	\$ 400.000.000
	Estaciones meteorologicas repotenciadas	2	\$ 70.000.000
<b>Total Medio Ambiente</b>		<b>9</b>	<b>\$ 565.000.000</b>
<b>Medio Ambiente</b>	Actualización POMCA	7	\$ 1.325.785.204
	Formulación POMCA	9	\$ 4.356.302.749
<b>Total Medio Ambiente</b>		<b>16</b>	<b>\$ 5.682.087.953</b>
<b>TOTAL INVERSION ESTIMADA EN DEPARTAMENTO DE BOLIVAR</b>		<b>25</b>	<b>\$ 6.247.087.953</b>

**Departamento de Bolívar**

**Estado Proyectos**

Proyecto	Descripción	Valor Estimado	Fecha Estimada de Entrega	Estado
<b>FORMULACIÓN Y ACTUALIZACIÓN DE POMCAS (INCORPORACIÓN DE LA GESTIÓN DEL RIESGO)</b>	Afluentes directos río Lebrija Medio, Bajo Magdalena - Canal del Dique, Ciénaga La Virgen, Río Amacerí, Río Bajo Nechí, Río Cimitarra y otros directos al Magdalena, Río Tamar, Brazo Morales - Río Boque, Directos al Bajo Magdalena, Directos Bajo Cauca - Ciénaga La Raya, Directos Bajo Magdalena, Directos río Magdalena - Brazo Morales - Sector Bajo, Río Bagre, Río Bajo Lebrija en Cachira Norte, Río Bajo San Jorge, Río Lebrija Medio	\$ 5.682.087.953	01/12/2015	El proyecto se desarrollará en dos Fases: Fase 1 – Diagnóstico/Pre-aprestamiento y Fase – Ejecución (Formulación y/o Actualización).  <b>2013:</b> En ejecución Fase 1 a través de contrato firmado con ASOCARS. <b>2014:</b> Realizar la contratación de la formulación y/o actualización de POMCAS.
<b>ESTACIONES HIDROLÓGICAS Y METEOROLÓGICAS NUEVAS</b>	Estaciones nuevas en: Cartagena, Cicuco, Carmen de Bolívar, Santa Catalina, Santa Rosa del Sur y Turbaco	\$ 460.000.000	01/07/2015	<b>2013:</b> Se contrató el Rediseño del Sistema de Alertas Tempranas. Este rediseño será la base para establecer las especificaciones técnicas para los equipos
<b>ESTACIONES HIDROLÓGICAS Y METEOROLÓGICAS REPOTENCIADAS</b>	Estaciones repotenciadas en: Carmen de Bolívar, San Pablo y Santa Rosa del Sur	\$ 105.000.000	31/12/2014	<b>2014:</b> Entrega de rediseño del Sistema y adquisición, instalación y puesta en marcha de las estaciones

## Departamento de Bolívar

- Para el desarrollo de la primera fase de la Formulación y/o Actualización de los POMCAS, incorporando la gestión de riesgo, consistente en el diagnóstico o pre-aprestamiento, a través de ASOCARS se ha venido trabajado con dos Corporaciones:
  - Corporación Autónoma Regional del Canal del Dique - CARDIQUE
  - Corporación Autónoma del Sur de Bolívar – CSB
- El trabajo realizado se ha centrado en el levantamiento de la información pertinente y disponible, así como en la definición de los presupuestos base.
- Para el caso de las estaciones, se ha venido trabajando en el Rediseño del Sistema de Alertas Tempranas del IDEAM, a través de contrato suscrito con la FIIAPP de España. Este Rediseño es la base para el establecimiento de las especificaciones técnicas de los equipos a adquirir.

# Avances Sector Medio Ambiente en el Departamento de Atlántico

## Departamento de Atlántico

Sector	Proyectos	Cantidad Productos	Valor Estimado de Inversión FA
<b>Medio Ambiente</b>	Estaciones meteorológicas nuevas	1	\$ 80.000.000
	Estaciones meteorológicas repotenciadas	2	\$ 70.000.000
<b>Total Medio Ambiente</b>		<b>3</b>	<b>\$ 150.000.000</b>
<b>Medio Ambiente</b>	Actualización POMCA	3	\$ 434.616.255
<b>Total Medio Ambiente</b>		<b>3</b>	<b>\$ 584.616.255</b>
<b>TOTAL INVERSION ESTIMADA EN DEPARTAMENTO DE ATLANTICO</b>		<b>6</b>	<b>\$ 734.616.255</b>



## Departamento de Atlántico

Estado Proyectos				
Proyecto	Descripción	Valor Estimado	Fecha Estimada de Entrega	Estado
FORMULACIÓN Y ACTUALIZACIÓN DE POMCAS (INCORPORACIÓN DE LA GESTIÓN DEL RIESGO)	Bajo Magdalena - Canal del Dique Cga La Virgen - NSS Cga Mallorquin - NSS	\$ 434.616.255	31/12/2015	El proyecto se desarrollará en dos Fases: Fase 1 – Diagnóstico/Pre-aprestamiento y Fase – Ejecución (Formulación y/o Actualización).  <b>2013:</b> En ejecución Fase 1 a través de contrato firmado con ASOCARS. <b>2014:</b> Realizar la contratación de la formulación y/o actualización de POMCAS.
ESTACIONES METEOROLÓGICAS E HIDROLÓGICAS NUEVAS	Estación Meteorológica Nueva - Barranquilla	\$ 80.000.000	01/07/2015	<b>2013:</b> Se contrató el Rediseño del Sistema de Alertas Tempranas. Este rediseño será la base para establecer las especificaciones técnicas para los equipos
ESTACIONES METEOROLÓGICAS E HIDROLÓGICAS REPOTENCIADAS	Estación Meteorológica Repotenciada - Barranquilla Estación Meteorológica Repotenciada - Manatí	\$ 70.000.000	31/12/2014	<b>2014:</b> Entrega de rediseño del Sistema y adquisición, instalación y puesta en marcha de las estaciones

- Para el desarrollo de la primera fase de la Formulación y/o Actualización de los POMCAS, incorporando la gestión de riesgo, consistente en el diagnóstico o pre-aprestamiento, a través de ASOCARS se ha venido trabajado la Corporación Autónoma Regional del Atlántico (CRA)
- El trabajo realizado se ha centrado en el levantamiento de la información pertinente y disponible, así como en la definición de los presupuestos base.
- Para el caso de las estaciones, se ha venido trabajando en el Rediseño del Sistema de Alertas Tempranas del IDEAM, a través de contrato suscrito con la FIIAPP de España. Este Rediseño es la base para el establecimiento de las especificaciones técnicas de los equipos a adquirir.

# SECTOR TRANSPORTE

- Se seleccionaron en Marzo de 2012 - 10 Postulaciones por valor de \$2,11 Billones.
- Proyectos en su gran mayoría estaban a nivel de necesidad, lo cual requirió de una etapa de verificación durante el segundo semestre de 2012 y comienzos del 2013, con miras a dimensionar los alcances de las contrataciones que se debían adelantar en cada caso.
- Con base en lo anterior, se estableció que la gran mayoría de las postulaciones debían adelantar contrataciones de Estudios y Diseños, que se han venido adelantando.
- Un grupo contaba con Diseños, así se adelantaron contrataciones de Construcción. Estas contrataciones se han venido realizando durante el 2012 y 2013.

Hitos importantes de estructuración del Sector	Estatus Dic. 11/2012	Estatus Marzo 31/2013	Estatus Oct. 16 de 2013	Estatus Abril 21/2014	Observaciones
Ponedera-Carreto (Atlántico)	En desarrollo la Convocatoria Abierta	Se adjudicó la Consultoría e Interventoría. Inició el 13/marzo. En ejecución ambos contratos, avanzando según los cronogramas planteados.	-Se terminaron los estudios y diseños contratados. -En trámite la estructuración de la convocatoria para adjudicar la obra del corredor diseñado	Adjudicados los tres contratos de obra e interventoría. Iniciaron en el mes de marzo de 2014 y avanza su etapa preliminar de construcción.	
Construcción Puente Gambote (Bolívar)	En suscripción de Contratos de Obra e Interventoría	En ejecución ambos contratos, avanzando según los cronogramas planteados.	En ejecución ambos contratos, avanzando según los cronogramas planteados.	En ejecución ambos contratos, avanzando según los cronogramas planteados.	
Sitios Críticos en la Vía Bodega-Mompox (Bolívar)	En desarrollo la Convocatoria Abierta para la Interventoría y en trámite Contratación Directa con (4) Concesionarios.	Se adjudicó la Interventoría y suscribieron los Contratos con Concesionarios. Iniciaron en marzo. En ejecución (5) contratos, avanzando según los cronogramas planteados.	-Estudios y diseños finalizados. -Bodega-Mompox: Actualmente se encuentran aprobados los diseños. Se adelantan las contrataciones de la construcción.	El contrato de obra inició en enero de 2014 y avanza de acuerdo con el cronograma de obra establecido.	

**AVANCES**

Hitos importantes de estructuración del Sector	Estatus Dic. 11/2012	Estatus Marzo 31/2013	Estatus Oct. 16 de 2013	Estatus Abril 21/2014	Observaciones
Transversal Momposina: Construcción Puente Yatí (Bolívar)	-	-	Los contratos de consultoría e interventoría se encuentran en ejecución y avanzan de acuerdo con el cronograma establecido	Terminaron los contratos de consultoría e interventoría y se dio inicio ante la ANLA con el trámite de la obtención de la licencia ambiental. Actualmente se espera que dicha Entidad emita concepto para proceder a la contratación de la obra.	
Estudios y Diseños de Puentes (Magdalena)	En estructuración la Convocatoria Abierta	En desarrollo la Convocatoria para seleccionar 3 consultorías y otra para la Interventoría.	-Se suscribieron los tres contratos de consultoría y el de interventoría, los cuales se encuentran en ejecución.	Continúa en ejecución la consultoría para diseñar los puentes en el Departamento del Magdalena: Puente Guanchaca, en la vía Santa Marta - Riohacha – Paraguachón; puente Santa Martica y puente Cerro de San Antonio, ubicados en la vía Plato – Salamina.	



**Objeto del Contrato: Realizar los estudios y diseños para el control de la inundación, protección de terraplén y rehabilitación de la estructura del pavimento, estudios y diseños para las obras de estabilización, en el corredor Ponedera-Carreto en el Dpto. del Atlántico.**

<b>CONTRATO DE OBRA No.: 19 de 2013</b>				<b>CONTRATO DE INTERVENTORIA No : 16 de 2013</b>			
<b>MODALIDAD DE CONTRATACIÓN: DIRECTA</b>				<b>MODALIDAD DE CONTRATACIÓN: ABIERTA</b>			
Valor contrato(\$):	\$ 1.485.389.280			Valor contrato(\$):	\$ 443.004.000		
Aporte Fondo:	\$ 1.485.389.280			Aporte Fondo:	\$ 443.004.000		
Cofinanciación:	\$ N.A			Aporte Cofinanciador:	\$ N.A		
Cofinanciador:							
Nombre Contratista Obra:	CONSORCIO CONSULTORES ESTRUCTURALES			Nombre Contratista:	Cano Jiménez Estudios		
Nit/ Razón Social:							
Fecha de Inicio:	13/3/2013			Fecha de Inicio:	13/3/2013		
Plazo de ejecución:	6 MESES			Plazo de ejecución:	6 MESES		
Prorrogas:	N.A			Fecha de Terminación:	13/9/2013		
Suspensiones:	N.A			Prorrogas:	N.A		
Fecha de Terminación:	13/9/2013			Suspensiones:	N.A		
<b>Avance Financiero: A1</b>	<b>0%</b>			<b>Avance Financiero A1:</b>	<b>0%</b>		
<b>Avance Físico Ejecutado A1:</b>	<b>0%</b>			<b>Avance Físico Ejecutado A1:</b>	<b>0%</b>		
<b>Avance Financiero A2:</b>	0% A3: 76%	A4: 96%		Avance Financiero A2:	0% A3: 81%	A4: 96%	
<b>Vr. Pagos Realizados:</b>	\$0 A3:\$ 1.128.895.854	A4:\$1.425.973.710		Vr. Pagos Realizados:	\$0 A3: \$359.932.730	A4:\$ 425.283.840	
<b>Vr. Pago por realizar:</b>	\$0 A3: \$356.493.426	A4: \$59.415.570		Vr. Pago por realizar:	\$0 A3: \$ 83.071.270	A4:\$17.720.160	
<b>Avance Físico Ejecutado A2:</b>	0%	A3: 98%	A4: 100%	<b>Avance Físico Ejecutado A2:</b>	0%	A3: 98%	A4: 100%
<b>Avance Físico Programado:</b>	0%	A3: 100%	A4: 100%	<b>Avance Físico Programado:</b>	0%	A3: 100%	A4: 100%

## **ALCANCE CONTRATADO:**

Realizar los estudios y diseños para el control de la inundación, protección de terraplén y rehabilitación de la estructura del pavimento, estudios y diseños para las obras de estabilización, en el corredor Ponedera-Carretero en el Dpto. del Atlántico.

## **TRABAJOS EJECUTADOS A LA FECHA:**

Los productos de la consultoría se encuentran terminados, lo cual permitió contratar la construcción de las obras.

## **SOPORTES QUE JUSTIFICAN LOS AVANCES:**

Informe de Interventoría del mes de diciembre de 2013.

## **INCONVENIENTES DEL CONTRATO:**

Se desarrolló sin dificultades y dentro del cronograma planificado.

**Objeto del Contrato: Construcción de obras para el control de la inundación, protección del terraplén y la rehabilitación de la estructura del pavimento entre el PR18+000 al PR27+870 en la ruta 2516. Corredor vial Ponedera-Carreto en el Dpto. del Atlántico. Grupo 3**

<b>CONTRATO DE OBRA No.: 119 de 2014</b>				<b>CONTRATO DE INTERVENTORIA No : 42 de 2014</b>			
<b>MODALIDAD DE CONTRATACIÓN: CERRADA</b>				<b>MODALIDAD DE CONTRATACIÓN: DIRECTA</b>			
Valor contrato(\$):	\$ 22.975.834.213			Valor contrato(\$):	\$ 2.772.252.885		
Aporte Fondo:	\$ 22.975.834.213			Aporte Fondo:	\$ 2.772.252.885		
Cofinanciación:	\$ N.A			Aporte Cofinanciador:	\$ N.A		
Cofinanciador:							
Nombre Contratista Obra:	VALORES Y CONTRATOS S.A			Nombre Contratista:	INTERDISEÑOS S.A		
Nit/ Razón Social:							
Fecha de Inicio:	17/3/2014			Fecha de Inicio:	17/3/2014		
Plazo de ejecución:	9 MESES			Plazo de ejecución:	10 MESES		
Prorrogas:	N.A			Fecha de Terminación:	17/01/2015		
Suspensiones:	N.A			Prorrogas:	N.A		
Fecha de Terminación:	17/12/2014			Suspensiones:	N.A		
<b>Avance Financiero: A1</b>	<b>0%</b>			<b>Avance Financiero A1:</b>	<b>0%</b>		
<b>Avance Físico Ejecutado A1:</b>	<b>0%</b>			<b>Avance Físico Ejecutado A1:</b>	<b>0%</b>		
<b>Avance Financiero A2:</b>	<b>0%</b>	<b>A3: 0%</b>	<b>A4: 0%</b>	<b>Avance Financiero A2:</b>	<b>0%</b>	<b>A3: 0%</b>	<b>A4: 0%</b>
<b>Vr. Pagos Realizados:</b>	<b>\$0</b>	<b>A3:\$ 0</b>	<b>A4:\$0</b>	<b>Vr. Pagos Realizados:</b>	<b>\$0</b>	<b>A3:\$ 0</b>	<b>A4:\$0</b>
<b>Vr. Pago por realizar:</b>		<b>A3:\$0</b>	<b>A4:\$0</b>	<b>Vr. Pago por realizar:</b>		<b>A3:\$0</b>	<b>A4:\$0</b>
<b>Avance Físico Ejecutado A2:</b>	<b>0%</b>	<b>A3: 0%</b>	<b>A4:0%</b>	<b>Avance Físico Ejecutado A2:</b>	<b>0%</b>	<b>A3: 0%</b>	<b>A4:0%</b>
<b>Avance Físico Programado:</b>	<b>0%</b>	<b>A3: 0%</b>	<b>A4:0%</b>	<b>Avance Físico Programado:</b>	<b>0%</b>	<b>A3: 0%</b>	<b>A4:0%</b>

## **ALCANCE CONTRATADO:**

Realizar la construcción de las obras para el control de la inundación, protección de terraplén y rehabilitación de la estructura del pavimento, estudios y diseños para las obras de estabilización, en el corredor Ponedera-Carretero en el Dpto. del Atlántico. Grupo 3.

## **TRABAJOS EJECUTADOS A LA FECHA:**

Se adelanta la etapa preliminar del contrato de construcción.

## **SOPORTES QUE JUSTIFICAN LOS AVANCES:**

Transcurre el primer mes del contrato.

## **INCONVENIENTES DEL CONTRATO:**

Se ha iniciado sin dificultades y dentro del cronograma planificado.

**Objeto del Contrato: Construcción de obras para el control de la inundación, protección del terraplén y la rehabilitación de la estructura del pavimento entre el PR0+000 al PR9+000 en la ruta 2516 y protección a la cimentación del puente Calamar.**

**Corredor vial Ponedera-Carreto en el Dpto. del Atlántico. Grupo 1**

<b>CONTRATO DE OBRA No.: 120 de 2014</b>				<b>CONTRATO DE INTERVENTORIA No : 42 de 2014</b>			
<b>MODALIDAD DE CONTRATACIÓN: CERRADA</b>				<b>MODALIDAD DE CONTRATACIÓN: DIRECTA</b>			
Valor contrato(\$):	\$ 21.470.018.477			Valor contrato(\$):	\$ 2.772.252.885		
Aporte Fondo:	\$ 21.470.018.477			Aporte Fondo:	\$ 2.772.252.885		
Cofinanciación:	\$ N.A			Aporte Cofinanciador:	\$ N.A		
Cofinanciador:							
Nombre Contratista Obra:	KMA CONSTRUCCIONES S.A			Nombre Contratista:	INTERDISEÑOS S.A		
Nit/ Razón Social:							
Fecha de Inicio:	17/3/2014			Fecha de Inicio:	17/3/2014		
Plazo de ejecución:	8 MESES			Plazo de ejecución:	10 MESES		
Prorrogas:	N.A			Fecha de Terminación:	17/01/2015		
Suspensiones:	N.A			Prorrogas:	N.A		
Fecha de Terminación:	17/11/2014			Suspensiones:	N.A		
<b>Avance Financiero: A1</b>	<b>0%</b>			<b>Avance Financiero A1:</b>	<b>0%</b>		
<b>Avance Físico Ejecutado A1:</b>	<b>0%</b>			<b>Avance Físico Ejecutado A1:</b>	<b>0%</b>		
<b>Avance Financiero A2:</b>	<b>0%</b>	<b>A3: 0%</b>	<b>A4: 0%</b>	<b>Avance Financiero A2:</b>	<b>0%</b>	<b>A3: 0%</b>	<b>A4: 0%</b>
<b>Vr. Pagos Realizados:</b>	<b>\$0</b>	<b>A3:\$ 0</b>	<b>A4:\$0</b>	<b>Vr. Pagos Realizados:</b>	<b>\$0</b>	<b>A3:\$ 0</b>	<b>A4:\$0</b>
<b>Vr. Pago por realizar:</b>		<b>A3:\$0</b>	<b>A4:\$0</b>	<b>Vr. Pago por realizar:</b>		<b>A3:\$0</b>	<b>A4:\$0</b>
<b>Avance Físico Ejecutado A2:</b>	<b>0%</b>	<b>A3: 0%</b>	<b>A4:0%</b>	<b>Avance Físico Ejecutado A2:</b>	<b>0%</b>	<b>A3: 0%</b>	<b>A4:0%</b>
<b>Avance Físico Programado:</b>	<b>0%</b>	<b>A3: 0%</b>	<b>A4:0%</b>	<b>Avance Físico Programado:</b>	<b>0%</b>	<b>A3: 0%</b>	<b>A4:0%</b>

## **ALCANCE CONTRATADO:**

Realizar la construcción de las obras para el control de la inundación, protección de terraplén y rehabilitación de la estructura del pavimento, estudios y diseños para las obras de estabilización, en el corredor Ponedera-Carretero en el Dpto. del Atlántico. Grupo 1.

## **TRABAJOS EJECUTADOS A LA FECHA:**

Se adelanta la etapa preliminar del contrato de construcción.

## **SOPORTES QUE JUSTIFICAN LOS AVANCES:**

Transcurre el primer mes del contrato.

## **INCONVENIENTES DEL CONTRATO:**

Se ha iniciado sin dificultades y dentro del cronograma planificado.



**Objeto del Contrato: Construcción de obras para el control de la inundación, protección del terraplén y la rehabilitación de la estructura del pavimento entre el PR9+000 al PR18+000 en la ruta 2516. Corredor vial Ponedera-Carreto en el Dpto. del Atlántico. Grupo 2**

<b>CONTRATO DE OBRA No.: 121 de 2014</b>				<b>CONTRATO DE INTERVENTORIA No : 42 de 2014</b>			
<b>MODALIDAD DE CONTRATACIÓN: CERRADA</b>				<b>MODALIDAD DE CONTRATACIÓN: DIRECTA</b>			
Valor contrato(\$):	\$ 22.975.834.213			Valor contrato(\$):	\$ 2.772.252.885		
Aporte Fondo:	\$ 22.975.834.213			Aporte Fondo:	\$ 2.772.252.885		
Cofinanciación:	\$ N.A			Aporte Cofinanciador:	\$ N.A		
Cofinanciador:							
Nombre Contratista Obra:	LATINOAMERICANA DE			Nombre Contratista:	INTERDISEÑOS S.A		
Nit/ Razón Social:	CONSTRUCCIONES S.A – LATINCO S.A						
Fecha de Inicio:	17/3/2014			Fecha de Inicio:	17/3/2014		
Plazo de ejecución:	9 MESES			Plazo de ejecución:	10 MESES		
Prorrogas:	N.A			Fecha de Terminación:	17/01/2015		
Suspensiones:	N.A			Prorrogas:	N.A		
Fecha de Terminación:	17/12/2014			Suspensiones:	N.A		
<b>Avance Financiero: A1</b>	<b>0%</b>			<b>Avance Financiero A1:</b>	<b>0%</b>		
<b>Avance Físico Ejecutado A1:</b>	<b>0%</b>			<b>Avance Físico Ejecutado A1:</b>	<b>0%</b>		
<b>Avance Financiero A2:</b>	<b>0%</b>	<b>A3: 0%</b>	<b>A4: 0%</b>	<b>Avance Financiero A2:</b>	<b>0%</b>	<b>A3: 0%</b>	<b>A4: 0%</b>
<b>Vr. Pagos Realizados:</b>	<b>\$0</b>	<b>A3:\$ 0</b>	<b>A4:\$0</b>	<b>Vr. Pagos Realizados:</b>	<b>\$0</b>	<b>A3:\$ 0</b>	<b>A4:\$0</b>
<b>Vr. Pago por realizar:</b>		<b>A3:\$0</b>	<b>A4:\$0</b>	<b>Vr. Pago por realizar:</b>		<b>A3:\$0</b>	<b>A4:\$0</b>
<b>Avance Físico Ejecutado A2:</b>	<b>0%</b>	<b>A3: 0%</b>	<b>A4:0%</b>	<b>Avance Físico Ejecutado A2:</b>	<b>0%</b>	<b>A3: 0%</b>	<b>A4:0%</b>
<b>Avance Físico Programado:</b>	<b>0%</b>	<b>A3: 0%</b>	<b>A4:0%</b>	<b>Avance Físico Programado:</b>	<b>0%</b>	<b>A3: 0%</b>	<b>A4:0%</b>

## **ALCANCE CONTRATADO:**

Realizar la construcción de las obras para el control de la inundación, protección de terraplén y rehabilitación de la estructura del pavimento, estudios y diseños para las obras de estabilización, en el corredor Ponedera-Carretero en el Dpto. del Atlántico. Grupo 2.

## **TRABAJOS EJECUTADOS A LA FECHA:**

Se adelanta la etapa preliminar del contrato de construcción.

## **SOPORTES QUE JUSTIFICAN LOS AVANCES:**

Transcurre el primer mes del contrato.

## **INCONVENIENTES DEL CONTRATO:**

Se ha iniciado sin dificultades y dentro del cronograma planificado.

**Objeto del Contrato: Construir Un puente sobre el Canal del Dique, en la población de Gambote, y Dos (2) viaductos (aliviaderos) en la zona norte del puente de Gambote,**

<b>CONTRATO DE OBRA No.: 126 DE 2012</b>			<b>CONTRATO DE INTERVENTORIA No.: 125 DE 2012</b>		
<b>MODALIDAD DE CONTRATACIÓN: DIRECTA</b>			<b>MODALIDAD DE CONTRATACIÓN: ABIERTA</b>		
Valor contrato(\$):	\$ 66.454.564.108		Valor contrato(\$):	\$ 5.190.192.176	
Aporte Fondo:	\$ 66.454.564.108		Aporte Fondo:	\$ 5.190.192.176	
Cofinanciación:	\$ N.A		Aporte Cofinanciador:	\$ N.A	
Cofinanciador:					
Nombre Contratista Obra:	AUTOPISTAS DEL SOL S.A		Nombre Contratista:	CONSORCIO GAMBOTE TA	
Nit/ Razón Social:	900.167.854-5			900575688-9	
Fecha de Inicio:	31/12/2012		Fecha de Inicio:	10/12/2012	
Plazo de ejecución:	26 MESES		Plazo de ejecución:	26 MESES	
Prorrogas:	N.A		Fecha de Terminación:	9/2/2015	
Suspensiones:	N.A		Prorrogas:	N.A	
Fecha de Terminación:	28/2/2015		Suspensiones:	N.A	
<b>Avance Financiero: A1</b>	<b>0%</b>		<b>Avance Financiero A1:</b>	<b>0%</b>	
<b>Avance Físico Ejecutado A1:</b>	<b>0%</b>		<b>Avance Físico Ejecutado A1:</b>	<b>0%</b>	
<b>Avance Financiero A2:</b>	<b>0%</b>	<b>A3: 26%</b>	<b>Avance Financiero A2:</b>	<b>5%</b>	<b>A3: 25%</b>
<b>Vr. Pagos Realizados:</b>	<b>\$</b>	<b>A3: \$ 17.056.433.078</b>	<b>Vr. Pagos Realizados:</b>	<b>\$239.547.332</b>	<b>A3: \$1.298.053.177</b>
<b>Vr. Pago por realizar:</b>	<b>\$</b>	<b>A3: \$ 49.398.131.030</b>	<b>Vr. Pago por realizar:</b>	<b>\$4.950.644.844</b>	<b>A3: \$3.892.138.999</b>
<b>Avance Físico Ejecutado A2:</b>	<b>1%</b>	<b>A3: 33.26%</b>	<b>Avance Físico Ejecutado A2:</b>	<b>11%</b>	<b>A3: 33.38%</b>
<b>Avance Físico Programado:</b>	<b>0%</b>	<b>A3: 35.55%</b>	<b>Avance Físico Programado:</b>	<b>11%</b>	<b>A3: 33.38%</b>
<b>Avance Financiero: A4</b>			<b>Avance Financiero: A4</b>		
<b>Avance Físico Ejecutado A4:</b>	<b>60%</b>	<b>Avance Físico Programado: 60,8%</b>	<b>Avance Físico Ejecutado A4:</b>	<b>60,5%</b>	<b>Avance Físico Programado: 60,5%</b>

### ALCANCE CONTRATADO:

Construir Un puente sobre el Canal del Dique, en la población de Gambote, Dos (2) viaductos (aliviaderos) en la zona norte del puente de Gambote.

### TRABAJO EJECUTADOS A LA FECHA:

Se finalizó la construcción de los aliviaderos 1 y 2 en su parte de estructuras, con la finalización de la construcción de la placa superior. Lo que permitió ponerlos en operación en un acto con la presencia de la Gerente del Fondo y la Ministra de Transporte. En el puente principal, se avanza en las actividades de construcción de zapatas y de pilas en ambos acceso del puente.

### SOPORTES QUE JUSTIFICAN LOS AVANCES:

Informe de Interventoría de Marzo de 2014

### INCONVENIENTES DEL CONTRATO:

Se ha desarrollado sin dificultades importantes y dentro del cronograma planificado

#### Avance Estructura de Aliviaderos



#### Avance en Cimentación Puente Principal



**Objeto del Contrato: Ejecutar las obras para el realce de la rasante de la vía La Bodega-Mompox.**

**CONTRATO DE OBRA No.: 275 de 2013**  
**MODALIDAD DE CONTRATACIÓN: DIRECTA**

Valor contrato(\$): \$ 46.242.714.277  
Aporte Fondo: \$ 46.242.714.277  
Cofinanciación: \$ N.A  
Cofinanciador: N.A

Nombre Contratista Obra: VIAS DE LAS AMÉRICAS S.A.S  
Nit/ Razón Social:

Fecha de Inicio: 22/1/2014

Plazo de ejecución: 16 MESES

Prorrogas: N.A

Suspensiones: N.A

Fecha de Terminación: 22/5/2015

**Avance Financiero: A1 0%**

**Avance Físico Ejecutado A1: 0%**

**Avance Financiero A2: 0% A3: 30%**  
**Vr. Pagos Realizados: \$0 A3: \$2.841.135.452**  
**Vr. Pago por realizar: \$0 A3: \$6.629.316.053**

**Avance Físico Ejecutado A2: 0% A3: 0% A4:0%**

**Avance Físico Programado: 0% A3: 0% A4:0%**

**CONTRATO DE INTERVENTORIA No : 34 de 2013**  
**MODALIDAD DE CONTRATACIÓN: ABIERTA**

Valor contrato(\$): \$ 12.144.836.742 (más Otrosi No 1)  
Aporte Fondo: \$ 12.144.836.742  
Aporte Cofinanciador: \$ N.A

Nombre Contratista: CONSORCIO CONSULTORÍA  
COLOMBIANA S.A – PEB

Fecha de Inicio: 18/3/2013

Plazo de ejecución: 20 MESES

Fecha de Terminación: 18/11/2014

Prorrogas: N.A

Suspensiones: N.A

**Avance Financiero A1: 0%**

**Avance Físico Ejecutado A1: 0%**

**Avance Financiero A2: 0% A3:2%**  
**Vr. Pagos Realizados: \$0 A3: \$298.104.250**  
**Vr. Pago por realizar: \$0 A3: \$11.846.732.492**

**Avance Físico Ejecutado A2: 0% A3: 0% A4:62,2%**

**Avance Físico Programado: 0% A3: 0% A4:62,2%**

## **ALCANCE CONTRATADO:**

Ejecutar las obras para el realce de la rasante de la vía La Bodega-Mompox.

## **TRABAJO EJECUTADOS A LA FECHA:**

Se adelanta la etapa preliminar del contrato de construcción.

## **SOPORTES QUE JUSTIFICAN LOS AVANCES:**

Informe de Interventoría de Marzo de 2014

## **INCONVENIENTES DEL CONTRATO:**

Se ha iniciado sin dificultades y dentro del cronograma planificado.



**Objeto del Contrato:** El consultor se obliga a realizar los estudios y diseños técnicos a nivel fase III, de la vía Yatí- la Bodega en el dpto de Bolívar de conformidad con el manual geométrico de Invias.

<b>CONTRATO DE OBRA No.: 083 de 2013</b>			<b>CONTRATO DE INTERVENTORIA No : 084 de 2013</b>		
<b>MODALIDAD DE CONTRATACIÓN: DIRECTA</b>			<b>MODALIDAD DE CONTRATACIÓN: DIRECTA</b>		
Valor contrato(\$):	\$ 2.750.000.000		Valor contrato(\$):	\$ 561.428.400	
Aporte Fondo:	\$ 2.750.000.000		Aporte Fondo:	\$ 561.428.400	
Cofinanciación:	\$ N.A		Aporte Cofinanciador:	\$ N.A	
Cofinanciador:	N.A				
Nombre Contratista Obra:	CONSORCIO SANTANDER 2011		Nombre Contratista:	CONSORCIO CARIBE VIAL	
Nit/ Razón Social:	900484750-7			900476764-6	
Fecha de Inicio:	3/7/2013		Fecha de Inicio:	3/7/2013	
Plazo de ejecución:	4 MESES		Plazo de ejecución:	4 MESES	
Prorrogas:	N.A		Fecha de Terminación:	3/11/2013	
Suspensiones:	N.A		Prorrogas:	N.A	
Fecha de Terminación:	3/11/2013		Suspensiones:	N.A	
<b>Avance Financiero: A1</b>	<b>0%</b>		<b>Avance Financiero A1:</b>	<b>0%</b>	
<b>Avance Físico Ejecutado A1:</b>	<b>0%</b>		<b>Avance Físico Ejecutado A1:</b>	<b>0%</b>	
<b>Avance Financiero A2:</b>	<b>0%</b>	<b>A3: 55%</b>	<b>Avance Financiero A2:</b>	<b>0%</b>	<b>A3: 25%</b>
<b>Vr. Pagos Realizados:</b>	<b>\$0</b>	<b>A3: \$1.512.500.000</b>	<b>Vr. Pagos Realizados:</b>	<b>\$0</b>	<b>A3: \$137.549.958</b>
<b>Vr. Pago por realizar:</b>	<b>\$0</b>	<b>A3: \$1.237.500.000</b>	<b>Vr. Pago por realizar:</b>	<b>\$0</b>	<b>A3: \$423.878.442</b>
<b>Avance Físico Ejecutado A2:</b>	<b>0%</b>	<b>A3: 55% A4: 100%</b>	<b>Avance Físico Ejecutado A2:</b>	<b>0%</b>	<b>A3:52% A4: 100%</b>
<b>Avance Físico Programado:</b>	<b>0%</b>	<b>A3: 55% A4: 100%</b>	<b>Avance Físico Programado:</b>	<b>0%</b>	<b>A3:52% A4: 100%</b>

## **ALCANCE CONTRATADO:**

Ejecutar los estudios y diseños técnicos de detalles a nivel fase III del puente entre Yatí y La Bodega, en el departamento de Bolívar.

## **TRABAJO EJECUTADOS A LA FECHA:**

Los productos de la consultoría se encuentran terminados y se encuentra en trámite la licencia ambiental.

## **SOPORTES QUE JUSTIFICAN LOS AVANCES:**

Informe de Interventoría de Diciembre de 2013

## **INCONVENIENTES DEL CONTRATO:**

Se desarrolló sin dificultades y dentro del cronograma planificado..

**Objeto del Contrato: Realizar los estudios y diseños, a nivel Fase III, para el reemplazo y/o construcción de puentes en vías no concesionadas, grupo 1 en los dptos de Norte de Santander, Santander y Magdalena**

<b>CONTRATO DE OBRA No.: 102 de 2013</b>				<b>CONTRATO DE INTERVENTORIA No : 130 de 2013</b>			
<b>MODALIDAD DE CONTRATACIÓN: ABIERTA</b>				<b>MODALIDAD DE CONTRATACIÓN: ABIERTA</b>			
Valor contrato(\$):	\$ 2.969.558.701			Valor contrato(\$):	\$ 3.153.796.611		
Aporte Fondo:	\$ 2.969.558.701			Aporte Fondo:	\$ 3.153.796.611		
Cofinanciación:	\$ N.A			Aporte Cofinanciador:	\$ N.A		
Cofinanciador:	N.A						
Nombre Contratista Obra:	SOCIEDAD HMV INGENIEROS LTDA			Nombre Contratista:	CAL Y MAYOR ASOCIADOS S.C		
Nit/ Razón Social:	86000656-1				830023696-6		
Fecha de Inicio:	23/8/2013			Fecha de Inicio:	23/8/2013		
Plazo de ejecución:	8 MESES			Plazo de ejecución:	10 MESES		
Prorrogas:	N.A			Fecha de Terminación:	23/06/2014		
Suspensiones:	N.A			Prorrogas:	N.A		
Fecha de Terminación:	23/4/2014			Suspensiones:	N.A		
<b>Avance Financiero: A1</b>	<b>0%</b>			<b>Avance Financiero A1:</b>	<b>0%</b>		
<b>Avance Físico Ejecutado A1:</b>	<b>0%</b>			<b>Avance Físico Ejecutado A1:</b>	<b>0%</b>		
<b>Avance Financiero A2:</b>	<b>0%</b>	<b>A3: 0%</b>		<b>Avance Financiero A2:</b>	<b>0%</b>	<b>A3: 0%</b>	
<b>Vr. Pagos Realizados:</b>	<b>\$0</b>	<b>A3: \$0</b>		<b>Vr. Pagos Realizados:</b>	<b>\$0</b>	<b>A3: \$0</b>	
<b>Vr. Pago por realizar:</b>	<b>\$0</b>	<b>A3: \$0</b>		<b>Vr. Pago por realizar:</b>	<b>\$0</b>	<b>A3: \$0</b>	
<b>Avance Físico Ejecutado A2:</b>	<b>N.A</b>	<b>A3: 9%</b>	<b>A4: 61%</b>	<b>Avance Físico Ejecutado A2:</b>	<b>N.A</b>	<b>A3: 4%</b>	<b>A4: 70%</b>
<b>Avance Físico Programado:</b>	<b>N.A</b>	<b>A3: 6%</b>	<b>A4: 74%</b>	<b>Avance Físico Programado:</b>	<b>N.A</b>	<b>A3: 4%</b>	<b>A4: 70%</b>

## **ALCANCE CONTRATADO:**

Ejecutar los estudios y diseños técnicos de detalle a nivel fase III de nueve (9) sitios críticos en los Departamentos de Norte de Santander, Santander y Magdalena.

## **TRABAJO EJECUTADOS A LA FECHA:**

El consultor avanza con las visitas de campo y las entregas pactadas en el contrato.

## **SOPORTES QUE JUSTIFICAN LOS AVANCES:**

Informe de Interventoría de Marzo de 2014

## **INCONVENIENTES DEL CONTRATO:**

El contrato avanza sin dificultades y dentro del cronograma planificado.

# Avance Ejecución

## Megaproyecto Canal del Dique

## CONTENIDO EXPOSICIÓN

1. Compromisos audiencia anterior
2. Alcance general del megaproyecto en el componente técnico y social
3. Avance del megaproyecto en el componente técnico y social
4. Obras prioritarias
5. Cronograma a seguir en el componente técnico y social
6. Preguntas asistentes
7. Conclusiones y compromisos



## COMPROMISOS AUDIENCIA ANTERIOR

Compromisos/ Observación	Estado a 29 de abril de 2014
Publicación en la página web de las respuestas a las preguntas formualas en la Audiencia en Campo de la Cruz (6 dic 2013)	Cumplido

## ALCANCE DEL MEGAPROYECTO

- De manera concreta informar el alcance de cada componente del contrato. Lo que se espera lograr y el valor total de la inversión del FA. Utilizar apoyos como gráficas, fotografías, etc. No texto en tamaño pequeño.
- En las primeras diapositivas, los componentes técnicos y en otra diapositiva el alcance social
- En la diapositivas de avance ser muy visuales, mucho apoyo en fotografías, gráficos, que permitan rápidamente entender el proyecto y su avance por parte de todos los asistentes. Esto facilita la ronda final de preguntas.

## ALCANCE DEL MEGAPROYECTO

### ALCANCE:

- Obras de regulación de caudales para: control de inundaciones, ingreso de sedimentos y recuperación ambiental.
- Obras para: mantenimiento de la navegación mayor, control de niveles del agua en el canal, control de la intrusión de la cuña salina.
- Mejoramiento de las conexiones ciénaga- ciénaga y ciénagas- Canal del Dique.
- Mantenimiento de las condiciones de los accesos al agua del Canal del Dique para riego, abastecimiento de agua potable, pesca y otros servicios en el área del Canal del Dique.
- Obras de mejoramiento de condiciones sociales de las poblaciones ribereñas del Canal del Dique.



## ALCANCE DEL MEGAPROYECTO

Valor total previsto	\$1.004.783.258.909
Valor contratado	\$ 66.091.994.637
Valor por contratar	\$ 938.691.264.272

## AVANCE DEL MEGAPROYECTO – Fase 1 Diseños

Plazo transcurrido 8 meses de 25 (32%)

Aspectos	Avance Programado	Avance Real
Avance Financiero	26%	18%
Avance físico	20%	17%

### Dificultades a la fecha:

- Ampliada el área de cobertura y tecnología para topografía
- Condiciones climáticas no favorables para mediciones y aforos de niveles altos (ausencia de precipitaciones y caudales altos)
- Ajustes a las obras prioritarias (Calamar – Sta Lucía, Hato viejo)
- Mayores tiempos en trámites para permisos de colecta

## AVANCE DEL MEGAPROYECTO

**Instalación de estaciones  
Limnigraficas** para medición  
de niveles de lámina de agua





**AVANCE DEL MEGAPROYECTO – Obras prioritarias**

Grupo	Centro Poblado (Proyecto)	Subtotal	Subtotal Grupo
1	SANTA LUCIA	\$514.704.576	\$ 4.938.855.146
	VILLA ROSA	\$905.694.683	
	TRAMO SANTA LUCIA - EL PORVENIR	\$859.482.779	
	GAMBOTE	\$687.581.596	
	MAHATES	\$5.843.344	
	EVITAR	\$1.904.528.168	
2	CALAMAR	\$884.184.294	\$ 19.577.089.344
	PILON	\$1.687.319.785	
	HATO VIEJO	\$3.402.700.319	
	HIGUERETAL	\$13.602.884.946	
3	SAN CRISTOBAL	\$10.711.478.730	\$10.759.446.767
	PUENTE CALAMAR	\$47.968.037	
4	SAN ESTANISLAO	\$947.703.588	\$ 3.685.330.359
	GUAJARO	\$40.909.935	
	SOPLAVIENTO	\$2.696.716.836	
5	TRAMO CALAMAR - SANTA LUCIA	\$10.720.189.072	\$10.720.189.072
TOTAL		\$ 49.680.910.688	\$ 49.680.910.688

## AVANCE DEL MEGAPROYECTO – Obras prioritarias



## AVANCE DEL MEGAPROYECTO

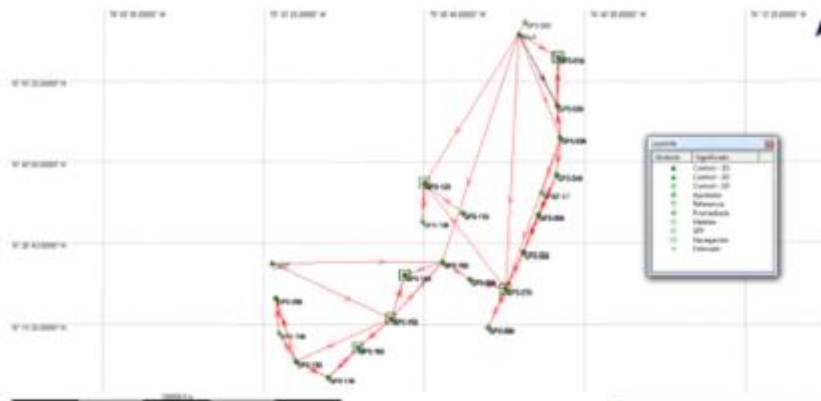

1. Diseño de la Red Geodésica
2. 40 pares de puntos de control
3. Enlazados a estaciones CART y BQLA





## AVANCE DEL MEGAPROYECTO



Sistema utilizado





Ejemplo de precisión del sistema integrado LIDAR (fotografía digital GIS)



## AVANCE DEL MEGAPROYECTO

Sondeos para toma de muestras  
de calidad de  
agua

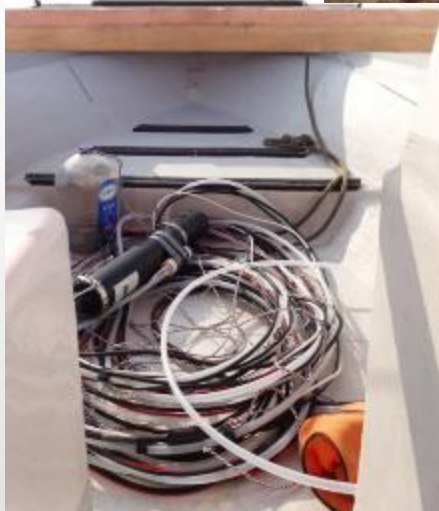



## AVANCE DEL MEGAPROYECTO

### Muestra de resultados de Modelación Hidrosedimentológica

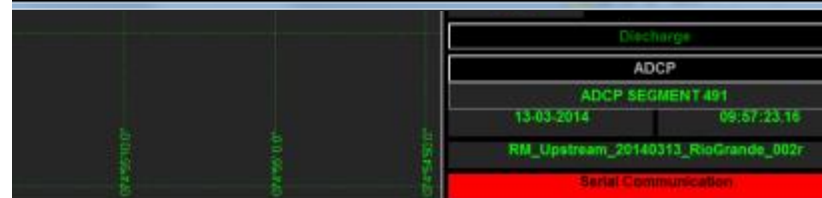
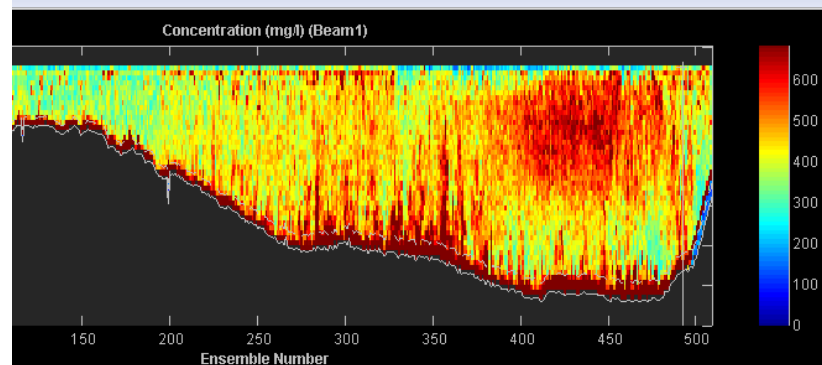
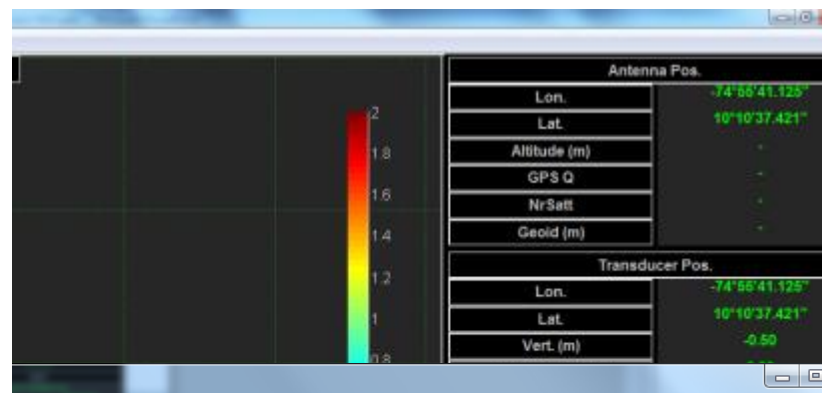
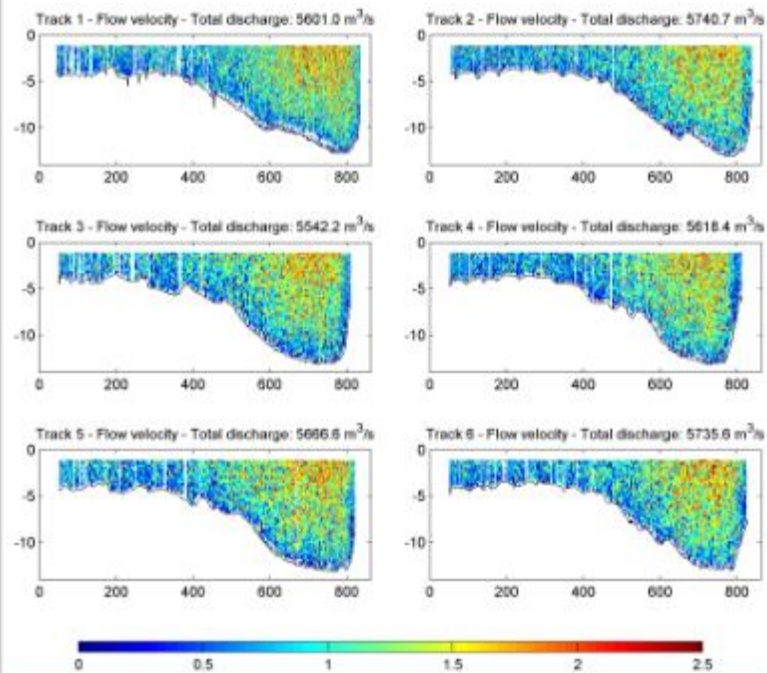
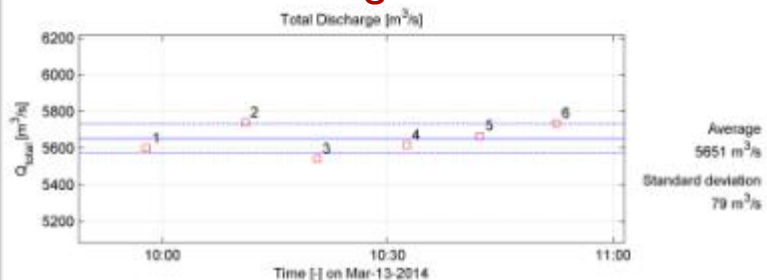

## AVANCE DEL MEGAPROYECTO – Fase 1 Por Contrato

No. Contrato	Contratista	Objeto	Fecha Inicio	Fecha final	Valor	Avance Financiero	Avance Físico
134 DE 2013	Silva Carreño y Asociados S.A	Estructuración técnica del Proyecto	04-jun-12	28-jun-13	228.970.080	228.970.080	100%
011 de 2012	CORMAGDALENA	Priorización de las acciones	14-may-12	31-dic-14	-	n/a	75%
134 DE 2013	Consorcio Dique	Estudios y diseños definitivos para construcción	12-ago-13	11-sep-17	53.075.296.550	8.057.766.886	17%
197 DE 2013	Consorcio Interventoría Dique S-XXI	Interventoría integral	07-oct-13	07-oct-15	10.133.519.047	1.307.045.212	16%
231 DE 2013	Laura Daniela Macías	Asistencia técnica a la supervisión de la interventoría	28-oct-13	27-sep-14	57.011.460	24.639.300	45%
245 DE 2013	Corporación desarrollo y paz Canal del Dique y zona Costera	Acompañamiento Social	En legalización	(24 meses)	2.597.197.500	779.159.250	12%

## AVANCE DEL MEGAPROYECTO – Fase 1 por Contrato

### 3.1 Objeto del Contrato: Contratar los servicios de consultoría que asesore al FONDO

<b>CONTRATO DE CONSULTORIA No. 052 DE 2012</b>		<b>CONTRATO DE CONSULTORIA No. 231 DE 2013</b>	
MODALIDAD DE CONTRATACIÓN: DIRECTA		MODALIDAD DE CONTRATACIÓN: DIRECTA	
Valor contrato(\$):	\$ 228.970.080	Valor contrato(\$):	\$ 57.011.460
Aporte Fondo:	La totalidad del valor del contrato.	Aporte Fondo:	La totalidad del valor del contrato.
Cofinanciación:	N/A	Cofinanciación:	N/A
Cofinanciador:	N/A	Cofinanciador:	N/A
Nombre Consultor:	SILVA & CARREÑO	Nombre Consultor:	Laura Daniela Macías
Nit/ Razón Social:	ASOCIADOS	Nit/ Razón Social:	Rodríguez
Fecha de Inicio:	4 DE JUNIO DE 2012	Fecha de Inicio:	28 DE OCTUBRE DE 2013
Plazo de ejecución:	11 MESES Y 15 DÍAS	Plazo de ejecución:	11 MESES
Prorrogas:	3 PRÓRROGAS	Prorrogas:	NINGUNA
Suspensiones:	NINGUNA	Suspensiones:	NINGUNA
Fecha de Terminación:	28 DE JUNIO DE 2013	Fecha de Terminación:	27 DE SEPTIEM DE 2013
<b>Avance Financiero (A5)</b>	<b>\$ 228.970.080</b>	<b>Avance Financiero (A5)</b>	<b>\$ 24.639.300</b>
Avance Físico :	100%	Avance Físico :	45.5%
<b>Avance Financiero (A4)</b>	<b>\$ 228.970.080</b>	<b>Avance Financiero (A4)</b>	<b>\$ 4.927.860</b>
Avance Físico :	100%	Avance Físico :	9%

## AVANCE DEL MEGAPROYECTO – Fase 1 por contrato

**3.2 Objeto del Contrato:** Estudios y diseños definitivos para la ejecución del Plan de manejo hidrosedimentológico y ambiental del sistema del Canal del Dique, como medida de mitigación de los efectos del fenómeno de La Niña (ola invernal 2010 – 2011), en el área de influencia del Canal del Dique.

CONTRATO DE CONSULTORIA No. 134 DE 2013		CONTRATO DE INTERVENTORIA No.197 DE 2013	
MODALIDAD DE CONTRATACIÓN: DIRECTA		MODALIDAD DE CONTRATACIÓN: DIRECTA	
Valor contrato(\$):	\$ 53.075.296.550	Valor contrato(\$):	\$ 10.133.519.047
Aporte Fondo:	La totalidad del valor del contrato	Aporte Fondo:	La totalidad del contrato
Cofinanciación:	N/A	Cofinanciación:	N/A
Cofinanciador:	N/A	Cofinanciador:	N/A
Nombre Consultor:	CONSORCIO DIQUE	Nombre Consultor:	CONSORCIO DIQUE S.XXI
Nit/ Razón Social:	900.649.697-4	Nit/ Razón Social:	900.672.199-4
Fecha de Inicio:	12 de Agosto de 2013	Fecha de Inicio:	7 de octubre de 2013
Plazo de ejecución:	49 meses	Plazo de ejecución:	24 meses
Prorrogas:	Ninguna	Prorrogas:	Ninguna
Suspensiones:	Ninguna	Suspensiones:	Ninguna
Fecha de Terminación:	11 de Septiembre de 2017	Fecha de Terminación:	7 de octubre de 2015
<b>Avance Financiero (A5)</b>	<b>\$ 8.057.766.886</b>	<b>Avance Financiero (A5)</b>	<b>\$ 1.307.045.212</b>
Avance Físico :	17%	Avance Físico :	16%
<b>Avance Financiero (A4)</b>	<b>\$ 2,308,688,701</b>	<b>Avance Financiero (A4)</b>	<b>\$ 267,581,483</b>
Avance Físico :	4%	Avance Físico :	3%

## AVANCE DEL MEGAPROYECTO – Fase 1 por contrato

### 3.3 Objeto del Contrato: Acompañamiento social de los proyectos que el FONDO ejecuta en la zona de influencia del Canal del Dique incluido el municipio San Onofre Sucre, y los departamentos de Bolívar y Atlántico

<b>CONTRATO DE CONSULTORIA No. 245 DE 2013</b>		
MODALIDAD DE CONTRATACIÓN: DIRECTA		
Valor contrato(\$):	\$ 2.597.197.500	
Aporte Fondo:	La totalidad del valor del contrato	
Cofinanciación:	N/A	
Cofinanciador:	N/A	
Nombre Consultor:	Corporación desarrollo y paz Canal del Dique y zona Costera	
Nit/ Razón Social:	73.094.811	
Fecha de Inicio:	(En Legalizacion)	
Plazo de ejecución:	24 meses	
Prorrogas:	Ninguna	
Suspensiones:	Ninguna	
Fecha de Terminación:	Diciembre de 2015	
<b>Avance Financiero (A5)</b>	<b>\$ 779.159.250,00</b>	
Avance Físico:	12%	
<b>Avance Financiero (A4)</b>	<b>\$ 0</b>	
Avance Físico :	0%	

**AVANCE DEL MEGAPROYECTO – Gestión Social**

NODO	MUNICIPIOS PARTICIPANTES	FECHA	LUGAR
Suán  5 municipios	Santa Lucía	10 de Diciembre de 2013	Centro de Desarrollo Integral - CDI
	Calamar		
	Campo de La Cruz		
	Cancelaría		
Sabanalarga  6 municipios	Repelón	11 de Diciembre de 2013	Casa de Eventos El Templo JJ
	Luruaco		
	Manatí		
	San Cristóbal		
	Soplaviento		
Arjona  5 municipios	Marialabaja	12 de Diciembre de 2013	Centro Cívico y Cultural Julio Gil Beltrán
	Mahates		
	Arroyohondo		
	Turbana		
Cartagena  3 municipios	San Estanislao	13 de Diciembre de 2013	Universidad Tecnológica de Bolívar – Auditorio Taua
	San Onofre		
	Islas del Rosario		
	Barú		
	Tierrabomba		
	Pasacaballos		



# AVANCE DEL MEGAPROYECTO – Gestión Social

*Tabla 1. Nodos y fechas de los Talleres Ciclo II: Prospectiva Social*

<div> <b>NODO 1 · SUÁN</b>  Miércoles 23 de abril </div> <div> <b>NODO 2 · SABANALARGA</b>  Jueves 24 de abril </div>	
Calamar (Bolívar)	Luruaco
Suán	Repelón
Santa Lucía	Sabanalarga
Campo de la Cruz	Manatí
Candelaria	Soplaviento
	San Cristobal
<div> <b>NODO 3 · ARJONA</b>  Viernes 25 de abril </div> <div> <b>NODO 3 · CARTAGENA</b>  Sábado 26 de abril </div>	
Arjona	Cartagena (por definir)
María la Baja	San Estanislao de Kotska
Mahates	San Onofre
Arroyohondo	
Turbana	

Gracias

